

MODULARIO
F. - Cat. S. T. - 366



MINISTERO DELLE FINANZE
DIREZIONE GENERALE DEL CATASTO E DEI SERVIZI TECNICI ERARIALI

Lire
30

NUOVO CATASTO EDILIZIO URBANO

(R. DECRETO-LEGGE 13 APRILE 1939, N. 652)

Planimetria dell'immobile situato nel Comune di **SAGRADO D'ISONZO** Via **San Pio X°**
Ditta **ISTITUTO SUORE della B.V. MARIA REGINA del SS. ROSARIO (Udine)**
Allegata alla dichiarazione presentata all'Ufficio Tecnico Erariale di **GORIZIA**

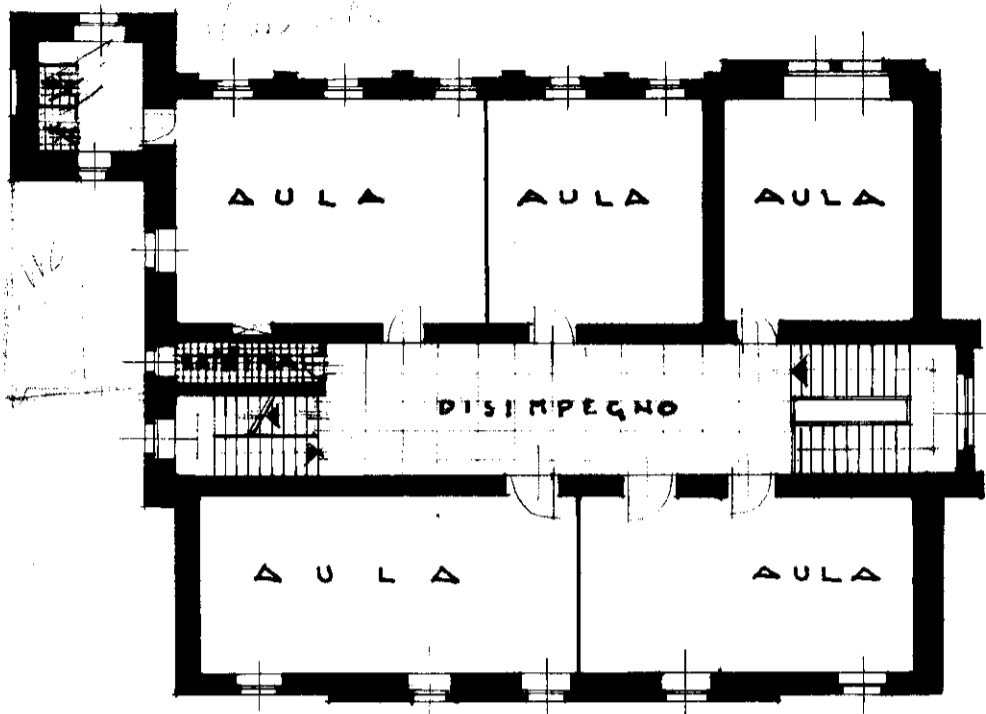

PIANTA P.
PRIMO
H = 3,80 -
1:200

PIANTA P.
SECONDO
H media 2,30 -
1:200

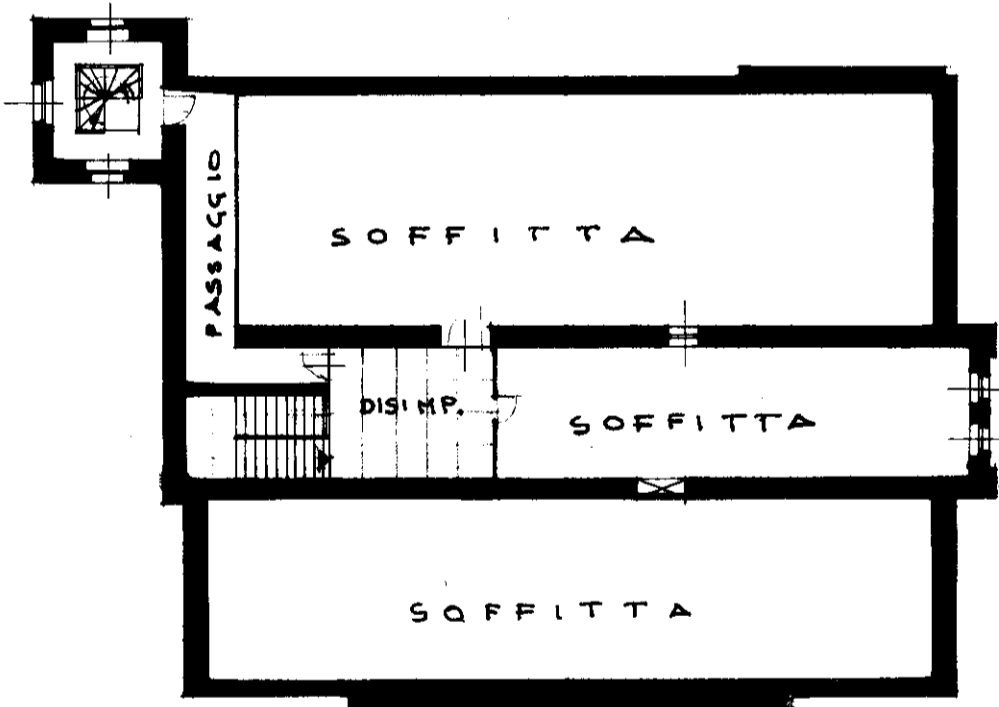

TAV. 5. =
(CASTELLO)

ORIENTAMENTO

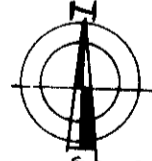

SCALA D.P.I.: 200

SPAZIO RISERVATO PER LE ANNOTAZIONI D'UFFICIO

DATA 10-2-1966
PROT. N° 1888
247

D 6 76

Compilata dall'ARCHITETTO
(Titolo, nome e cognome del tecnico)
LUCIANO RIA
Iscritto all'Albo degli ARCHITETTI
della Provincia di U D I N E

Firma: *Luciano RIA*

PIANTA P.
SEMINTERRATO
H. 3,10.-

1:200

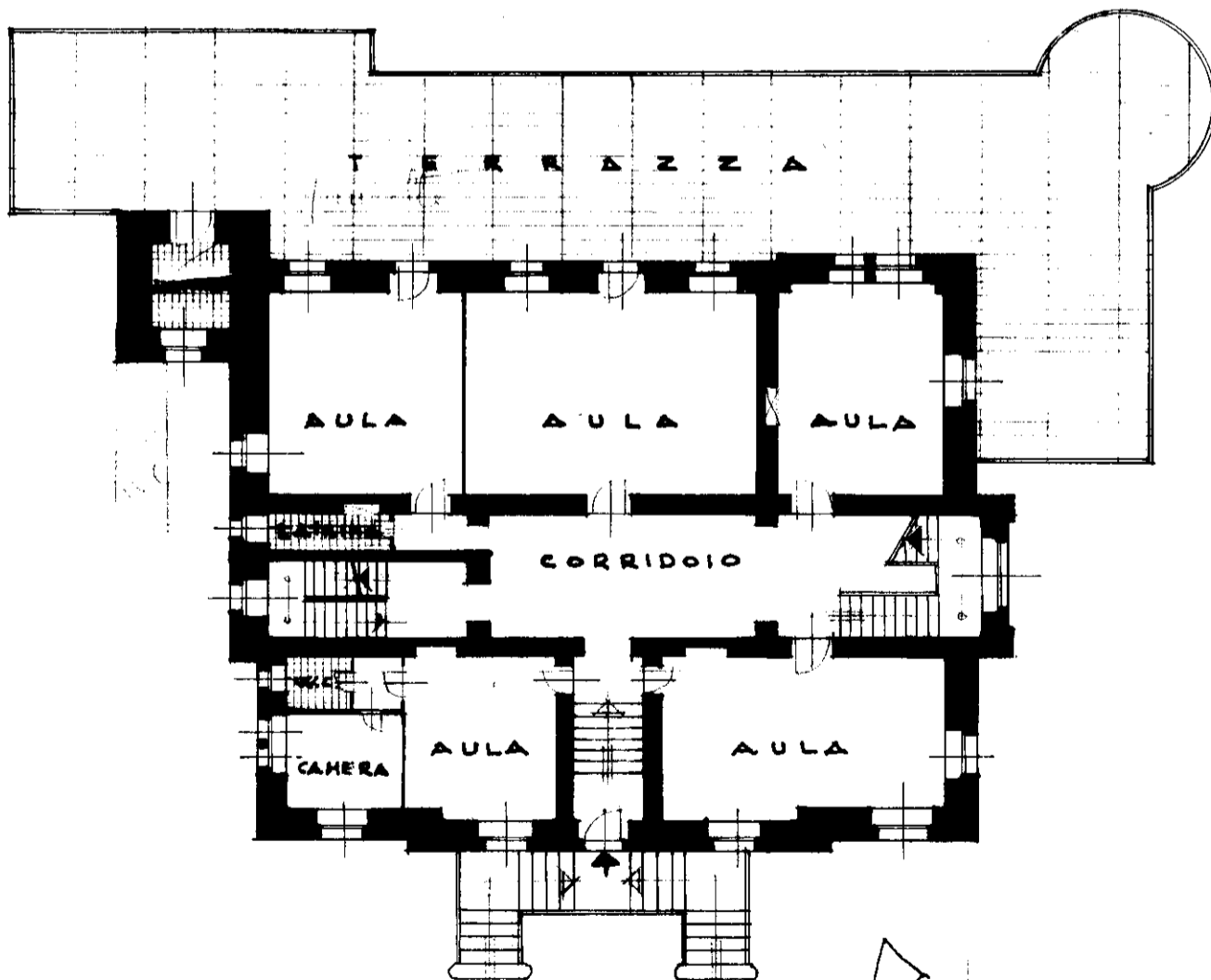
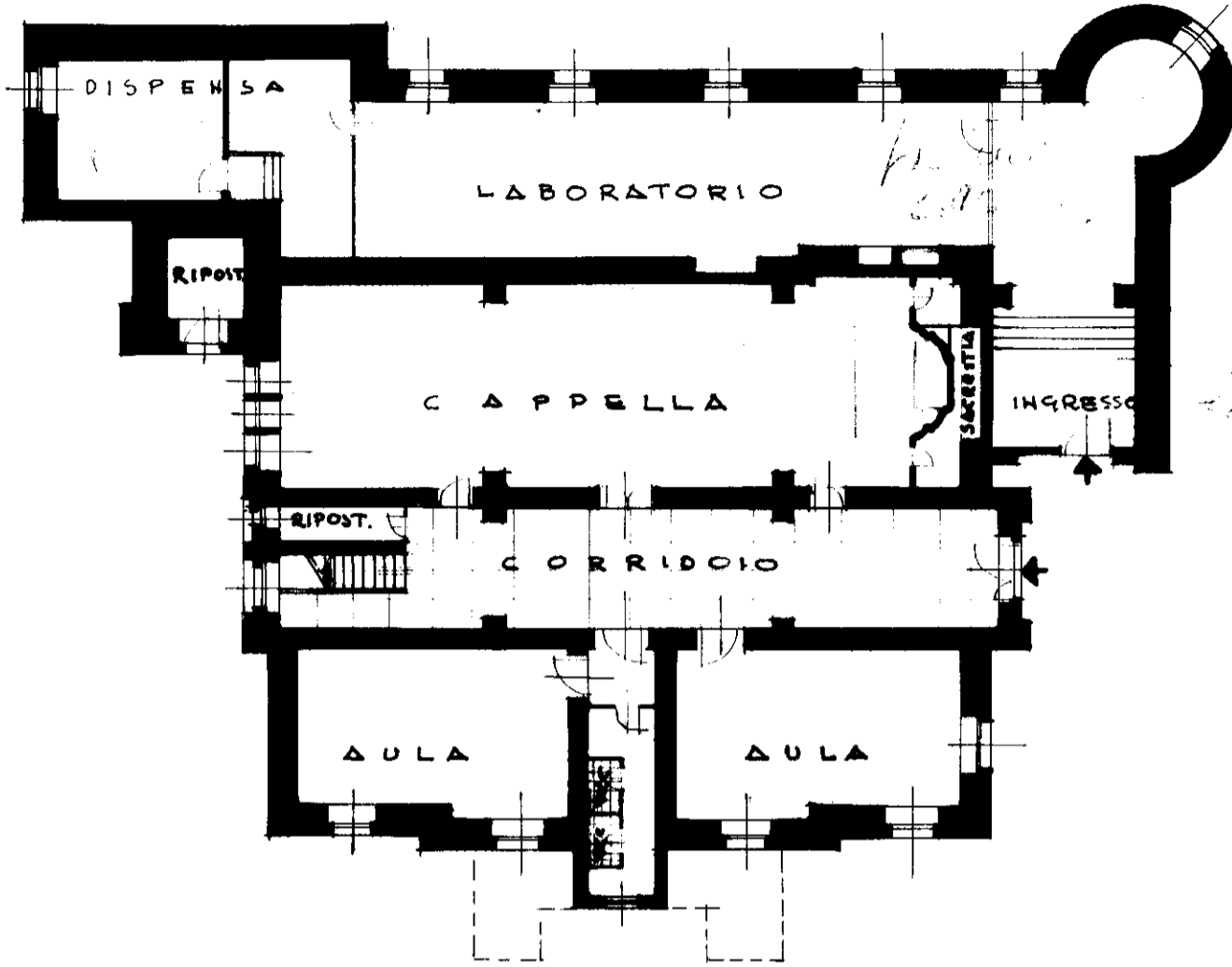

PIANTA P.
RIALZATO
H. 4,00.-

1:200