

- ① Fiume Isonzo
- ② Percorso pedonale di collegamento tra la passeggiata lungo l'argine e l'area servizi dove è situato l'edificio della Protezione Civile
- ③ Argine del fiume
- ④ Nuovo edificio della Protezione Civile
- ⑤ Edificio di futura costruzione
- ⑥ Nuova viabilità del comparto

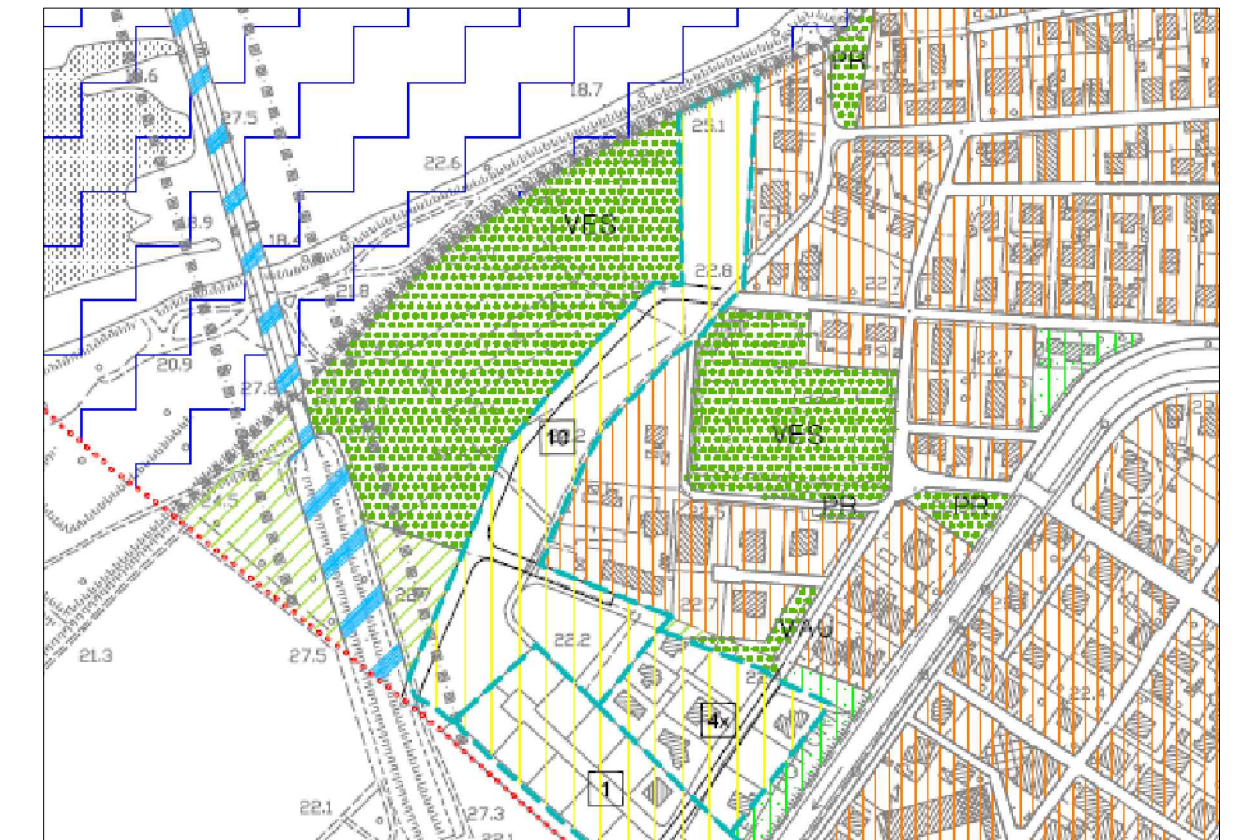

ESTRATTO DEL PRGC DI SAGRADO  
ZTO 'S-VES' Attrezzature per lo sport  
Scala 1: 5000

COMUNE DI SAGRADO  
Provincia di Gorizia

PROGETTO PER LA REALIZZAZIONE DELLA  
NUOVA SEDE DI ALLOCAMENTO  
DEL GRUPPO COMUNALE DI PROTEZIONE CIVILE

COMMITTENTE: Comune di Sagrado

|        |                               |             |
|--------|-------------------------------|-------------|
| TAVOLA | PROGETTO DEFINITIVO-ESECUTIVO |             |
| 1      | PLANIMETRIA GENERALE          |             |
|        | Data: giugno 2015             | Scala 1:500 |

Progettista  
dott. ing. Riccardo Leonardi  
via XXV Aprile 14 - Monfalcone  
0481/40071 - 338/7810828  
Collaboratori  
dott. arch. Federica Crismani  
dott. ing. Sara Leonardi

Approvazione