



COMUNE DI SAGRADO
Via Dante Alighieri, 19
34078 Sagrado (GO)
p.i. 00123290314 - c.f. 80002010314

ordine
degli
architetti
pianificatori
paesaggisti e
conservatori
della provincia di
trieste
claudia marcon
albo sezione A
numero 647
architetto
appicc. Trieste

P.E.B.A.

**"PIANO PER L'ELIMINAZIONE DELLE BARRIERE
ARCHITETTONICHE"**

C.I.G. YE430C3666

COMMITTENTE

Comune di Sagrado
Via Dante Alighieri, 19
34078 Sagrado (GO)
t. 0481 93308
comune.sagrado@certgov.fvg.it

**Responsabile Unico del Procedimento
geom. Sonia Boscarol**
Responsabile Servizi Tecnici ed Urbanistici
Comune di Sagrado
t. 0481 93308 int. 7
lavori.pubblici@com-sagrado.regione.fvg.it

STRADIVARIE
ARCHITETTURA E PAESAGGIO

Stradivarie Architetti Associati
Via Cecilia de Rittmeyer, 14
34134 Trieste
p.i./c.f. 01175480324
t. 040 2601675
studio@stradivarie.it
www.stradivarie.it

Progettisti
arch. Claudia Marcon

Gruppo di progettazione
arch. Luisa Foretich
arch. Francesca Cocomazzi
arch. Elisa Scussolin

CODICE ELABORATO:

321_A_b_SDP01

CODICE FILE:
321_A_b_SDP01.pdf

REV:
00

oggetto:

Gli spazi aperti pubblici: schede di analisi

scala:
//

data:

Indice

1. Premessa

1.1. Planimetria generale di individuazione degli spazi aperti pubblici Sagrado	pag.9
1.2. Planimetria generale di individuazione degli spazi aperti pubblici San Martino del Carso	pag.10
1.3. Planimetria generale di individuazione degli spazi aperti pubblici Poggio Terza Armata	pag.11
1.4. Istruzioni sulla lettura delle schede degli spazi aperti pubblici	pag.12
1.5. Istruzioni sulla lettura delle schede degli interventi	pag.13

2. Le schede di analisi e gli interventi

2.1. S.01. Piazza della Vittoria	pag.16
2.2. S.02.a. Parcheggio - Via Garibaldi, intersezione via Dante Alighieri (lato Nord)	pag.18
2.3. S.02.b. Parcheggio - Via Garibaldi, intersezione via Dante Alighieri (lato Sud)	pag.20
2.4. S.05. Parco Giardino Milleluci	pag.22
2.5. S.04. Piazza Mazzini	pag.24
2.6. S.05. Piazzale della Stazione (proprietà RFI)	pag.26
2.7. S.06. Parcheggio - Via Vittori / Via Jambo	pag.28
2.8. S.07. Parco - Via Carlo Luigi Bozzi	pag.30
2.9. S.08. Parcheggio - Via Carlo Luigi Bozzi	pag.32
2.10. S.09. Parcheggio - Largo del Pozzo	pag.34
2.11. S.10.a. Parcheggio - Via delle Scuole (lato Ovest)	pag.36
2.12. S.10.b. Parcheggio - Via delle Scuole (lato Est)	pag.38
2.13. S.10.c. Parcheggio - Via delle Scuole (lato Sud)	pag.40
2.14. S.11. Parco - Via Garibaldi	pag.42
2.15. S.12. Cimitero di Sagrado	pag.44
2.16. S.13. Piazza della Fontana	pag.46
2.17. S.14. Piazzale della Chiesa di San Martino Vescovo	pag.48
2.18. S.15. Parco - Via Vallone	pag.50
2.19. S.16. Cimitero di San Martino del Carso	pag.52
2.20. S.17. Piazza Marinai d'Italia	pag.54
2.21. S.18. Parcheggio - Largo Atleti Azzurri d'Italia	pag.56
2.22. S.19. Cimitero di Poggio Terza Armata	pag.58

3. Riepilogo degli interventi di adeguamento degli spazi aperti pubblici

3.1. Quadro riepilogativo per l'adeguamento degli spazi aperti pubblici - Sagrado	pag.63
3.2. Quadro riepilogativo per l'adeguamento degli spazi aperti pubblici - San Martino del Carso	pag.64
3.3. Quadro riepilogativo per l'adeguamento degli spazi aperti pubblici - Poggio Terza Armata	pag.64
3.4. Quadro riepilogativo per l'adeguamento degli spazi aperti pubblici - Costo Totale Complessivo	pag.65

1. Premessa

Il presente fascicolo raccoglie le schede di analisi di **19 spazi aperti pubblici** siti nel Comune di Sagrado, elaborate secondo le recenti linee guida alla redazione dei PEBA in Regione Friuli Venezia Giulia, pubblicate il 30 giugno 2020.

I siti analizzati sono i seguenti:

- S.01 - Piazza della Vittoria, Sagrado
- S.02.a - Parcheggio - Via Garibaldi, intersezione via Dante Alighieri (lato nord), Sagrado
- S.02.b - Parcheggio - Via Garibaldi, intersezione via Dante Alighieri (lato sud), Sagrado
- S.03 - Parco Giardino Milleluci, Sagrado
- S.04 - Piazza Mazzini, Sagrado
- S.05 - Piazzale della Stazione, Sagrado
- S.06 - Parcheggio - Via Vittori/Via Jambo, Sagrado
- S.07 - Parco - Via Carlo Luigi Bozzi, Sagrado
- S.08 - Parcheggio - Via Carlo Luigi Bozzi, Sagrado
- S.09 - Parcheggio - Largo del Pozzo, Sagrado
- S.10.a - Parcheggio - Via delle Scuole (lato ovest), Sagrado
- S.10.b - Parcheggio - Via delle Scuole (lato est), Sagrado
- S.10.c - Parcheggio - Via delle Scuole (lato sud), Sagrado
- S.11 - Parco - Via Garibaldi, Sagrado
- S.12 - Cimitero, Sagrado
- S.13 - Piazza della Fontana, San Martino del Carso
- S.14 - Piazzale della Chiesa di San Martino Vescovo, San Martino del Carso
- S.15 - Parco - Via Vallone, San Martino del Carso
- S.16 - Cimitero, San Martino del Carso
- S.17 - Piazza Marinai d'Italia, Poggio Terza Armata
- S.18 - Parcheggio - Largo Atleti Azzurri d'Italia, Poggio Terza Armata
- S.19 - Cimitero, Poggio Terza Armata

La scheda di analisi dello spazio pubblico aperto è stata concepita partendo dall'individuazione della **presenza o assenza** delle principali **barriere** presenti nel contesto urbano:

1 I pendenza eccessiva	SI ▲ NO △
2 I pavimentazione irregolare	SI ▲ NO △
3 I ostacolo fisico	SI ▲ NO △
4 I mancanza di parcheggio	SI ▲ NO △ NON A NORMA ▲ △
5 I mancanza fasce loges	SI ▲ NO △
6 I mancanza di cromia rampe	SI ▲ NO △

A ciascuno spazio aperto è stato assegnato un **“livello di accessibilità”** determinato dalla presenza o meno di barriere rilevate al suo interno.

Meno barriere sono presenti, migliore risulta il livello di accessibilità:

- buono (1 elemento non a norma, facilmente modificabile)
- sufficiente (da 2 a 5 elementi non a norma, facilmente modificabili)
- insufficiente (presenza di elementi non a norma limitanti l'accesso)

Il livello di accessibilità viene descritto nella scheda grafica di sinistra, che inquadra lo spazio pubblico con opportuni riferimenti grafici e planimetrici; mentre nella scheda descrittiva di destra si concretizza l'ipotesi degli interventi con la relativi riferimenti fotografici e stima dei costi.

Come suggerito nelle linee guida alla redazione del PEBA, di recente pubblicazione (30 giugno 2020), l'analisi effettuata sugli spazi aperti pubblici ha tenuto in considerazione anche *“gli interventi a favore dell'accessibilità attuati in occasione di progetti recenti e di quelli già programmati a breve termine dal Comune”*, che sono segnalati nelle singole schede, qualora presenti.

La scheda così concepita si configura quale strumento di tipo dinamico, periodicamente aggiornabile.

1.1. Planimetria generale di individuazione degli spazi aperti pubblici | Sagrado

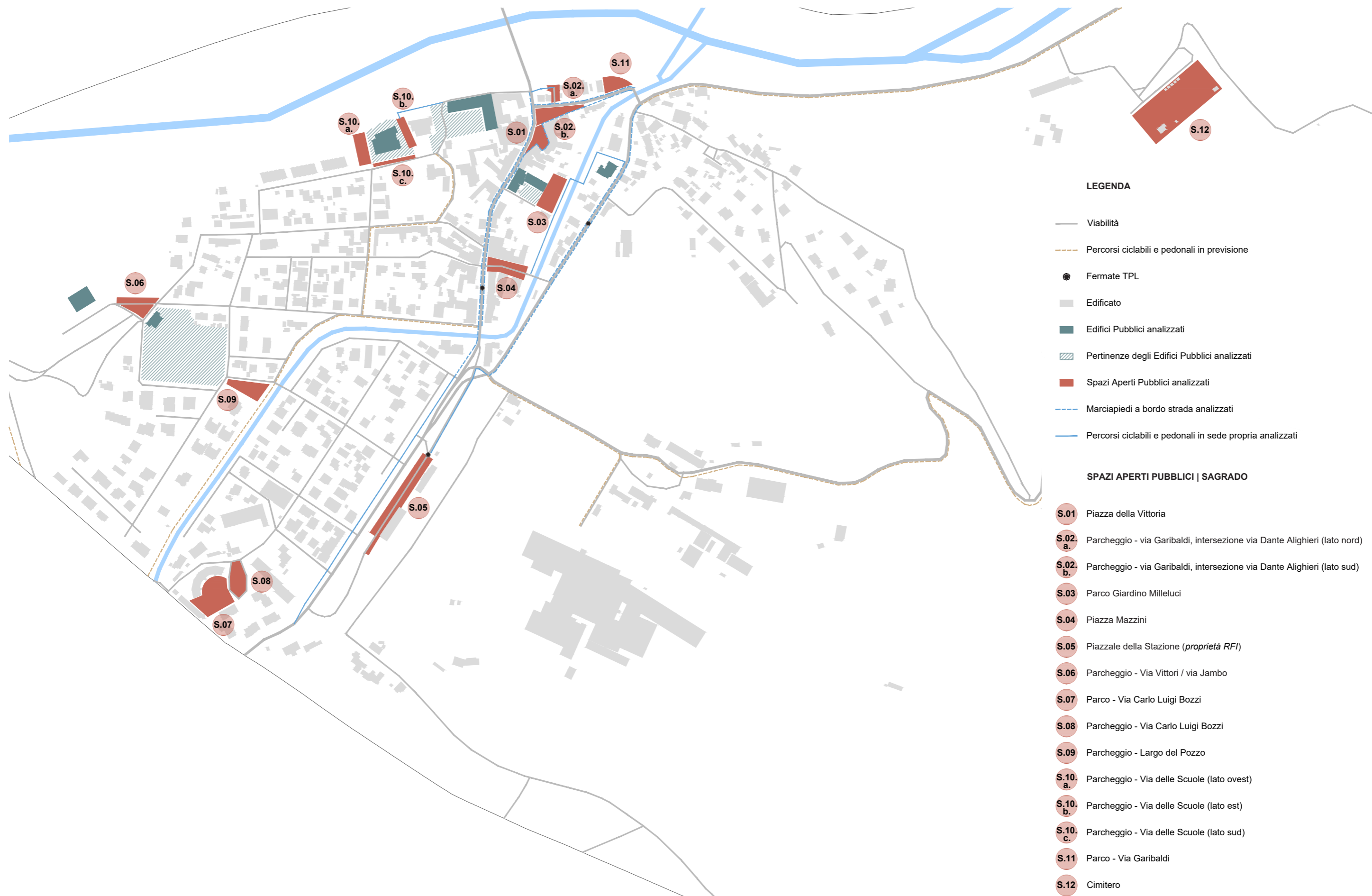

1.2. Planimetria generale di individuazione degli spazi aperti pubblici | San Martino del Carso

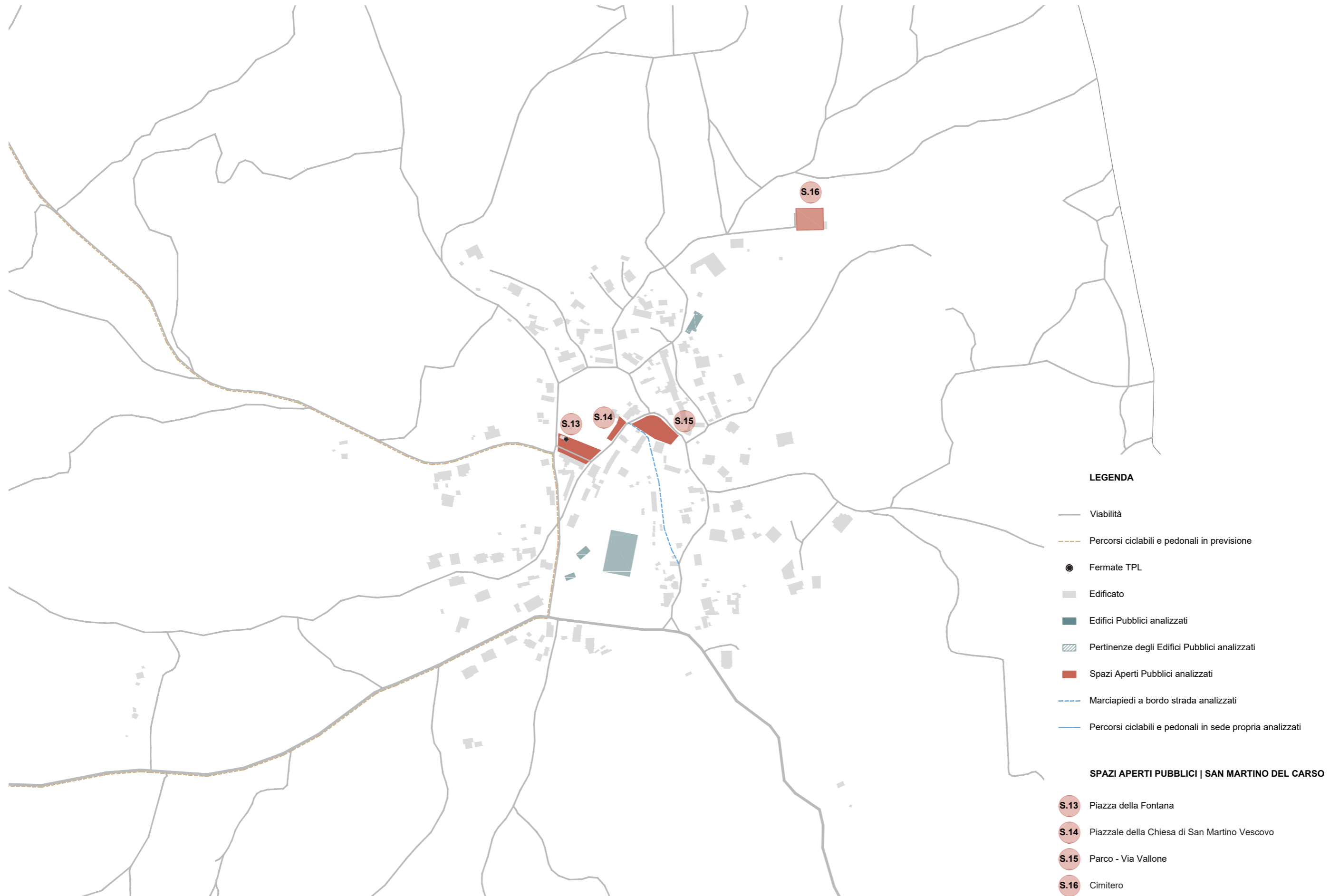

1.3. Planimetria generale di individuazione degli spazi aperti pubblici | Poggio Terza Armata



1.4. Istruzioni sulla lettura delle schede degli spazi aperti pubblici

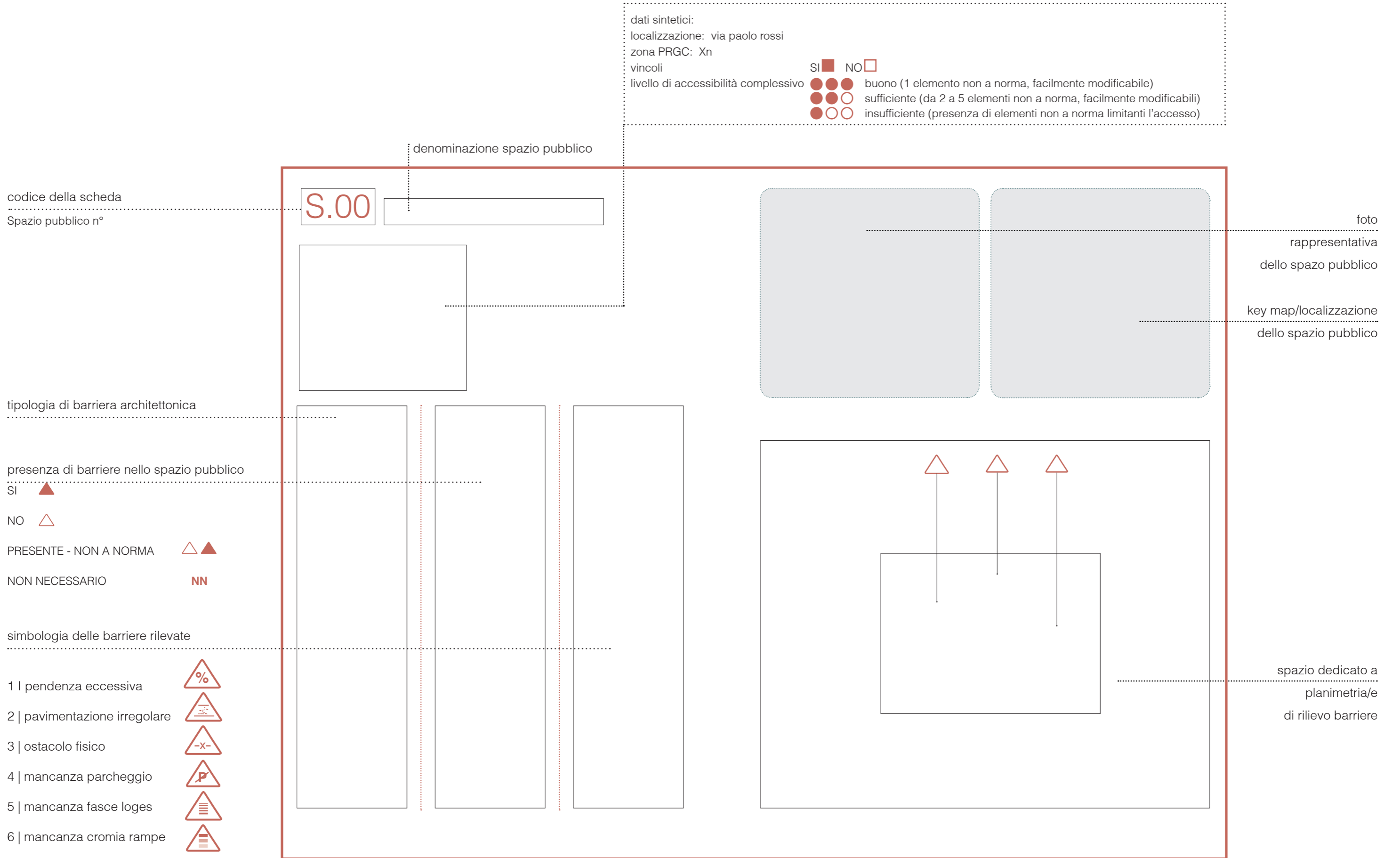

2. Le schede di analisi e gli interventi

S.01 Piazza della Vittoria

DATI SINTETICI

localizzazione Piazza della Vittoria, Sagrado

zona PRGC -

vincolo ex Dlgs 42/2004 ■ altri vincoli: -

livello totale di accessibilità ●●○

NOTA GENERALE: Allo stato attuale, sulla Piazza è già presente un parcheggio disabili con caratteristiche conformi alla normativa.



TIPOLOGIA DI BARRIERA ARCHITETTONICA	PRESENZA DI BARRIERA ARCHITETTONICA	SIMBOLO BARRIERA RILEVATA
1. pendenza eccessiva	△	--
2. pavimentazione irregolare	△	--
3. ostacolo fisico	▲	△-x-
4. mancanza parcheggio	△	--
5. mancanza fasce loges	△	--
6. mancanza cromia rampe	△	--



rilevo fotografico criticità (stato di fatto):**3. ostacolo fisico:****3.1.****interventi necessari:**

In corrispondenza delle rampe di accesso ai passaggi carrai il marciapiede presente in Piazza della Vittoria subisce dei restringimenti con larghezza massima utile di 70 cm. Si prescrive il rifacimento dei tratti corrispondenti al fine di garantire una larghezza netta minima del percorso pedonale di 90 cm, con la creazione di adeguati raccordi.

3.2.

Nel tratto di marciapiede fronte Bar Italia sono presenti degli arredi che intralciano il passaggio pedonale. È necessario segnalare al gestore del locale che vengano spostati tutti gli arredi che ostacolano il regolare transito dei pedoni sul marciapiede.

interventi opportuni:**costo interventi:****3.1.**

euro 9.850,00

3.2.

--

costo interventi necessari:**euro 9.850,00****costo interventi opportuni:**

--

costo totale interventi:**euro 9.850,00**

S.02.a. Parcheggio - Via Garibaldi, intersezione via Dante Alighieri (lato Nord)

DATI SINTETICI

localizzazione Via Giuseppe Garibaldi, Sagrado

zona PRGC B.1 - Zona residenziale urbanizzata saturata e di completamento

vincolo ex Dlgs 42/2004 ■ altri vincoli: -

livello totale di accessibilità ●●●

NOTA GENERALE: Allo stato attuale, nel parcheggio è già presente un parcheggio disabili con caratteristiche conformi alla normativa.

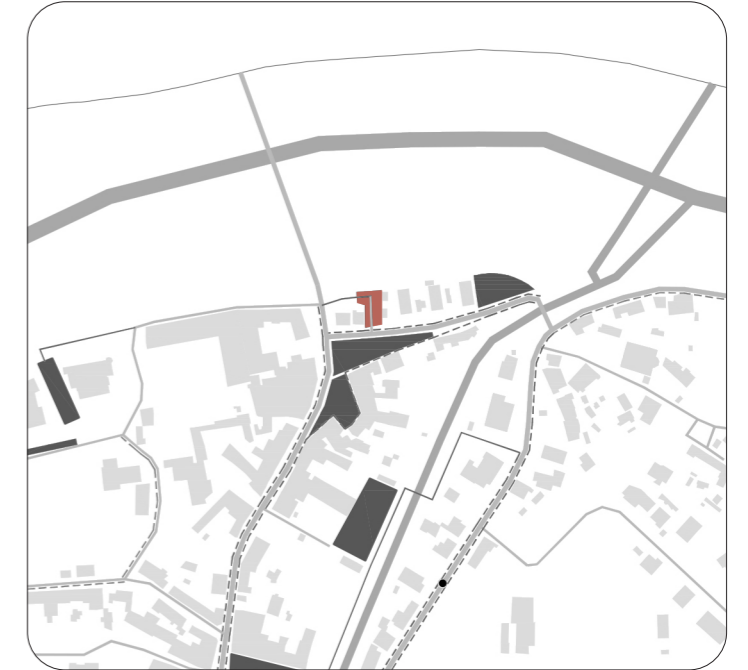

TIPOLOGIA DI BARRIERA ARCHITETTONICA	PRESENZA DI BARRIERA ARCHITETTONICA	SIMBOLO BARRIERA RILEVATA
1. pendenza eccessiva	△	--
2. pavimentazione irregolare	△	--
3. ostacolo fisico	△	--
4. mancanza parcheggio	△	--
5. mancanza fasce loges	△	--
6. mancanza cromia rampe	△	--



rilievo fotografico criticità (stato di fatto):

interventi necessari:

interventi opportuni:

costo interventi:

costo interventi necessari: --

costo interventi opportuni: --

costo totale interventi: --

S.02.b. Parcheggio - Via Garibaldi, intersezione via Dante Alighieri (lato Sud)

DATI SINTETICI

localizzazione Via Giuseppe Garibaldi, Sagrado
 zona PRGC A.0 - Zona residenziale di conservazione ambientale
 vincolo ex Dlgs 42/2004 ■ altri vincoli: -
 livello totale di accessibilità ●●●

NOTA GENERALE:

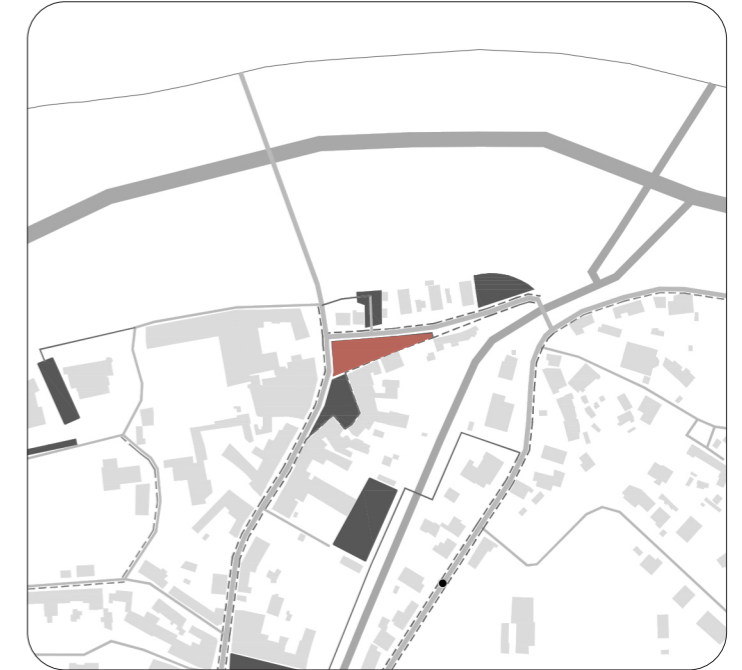

TIPOLOGIA DI BARRIERA ARCHITETTONICA	PRESENZA DI BARRIERA ARCHITETTONICA	SIMBOLO BARRIERA RILEVATA
1. pendenza eccessiva	△	--
2. pavimentazione irregolare	△	--
3. ostacolo fisico	△	--
4. mancanza parcheggio	▲	⚠
5. mancanza fasce loges	△	--
6. mancanza cromia rampe	△	--



rilevo fotografico criticità (stato di fatto):**4. mancanza di parcheggio:**

4.1.

**interventi necessari:**

Si rileva la mancanza di parcheggio riservato alle persone disabili e segnalato secondo normativa.
Se ne prevede la realizzazione (segnaletica orizzontale e verticale).

interventi opportuni:**costo interventi:**

4.1.

euro 530,00

costo interventi necessari: euro 530,00

costo interventi opportuni: --

costo totale interventi: euro 530,00

S.03. Parco Giardino Milleluci

DATI SINTETICI

localizzazione	Giardino Milleluci, Sagrado
zona PRGC	S - Zona destinata a servizi ed attrezzature collettivi
vincolo ex Dlgs 42/2004	■ altri vincoli: -
livello totale di accessibilità	●●○

NOTA GENERALE: Si rileva la presenza di un parcheggio disabili nell'adiacente parcheggio del Municipio (si rimanda a scheda E.01.b).

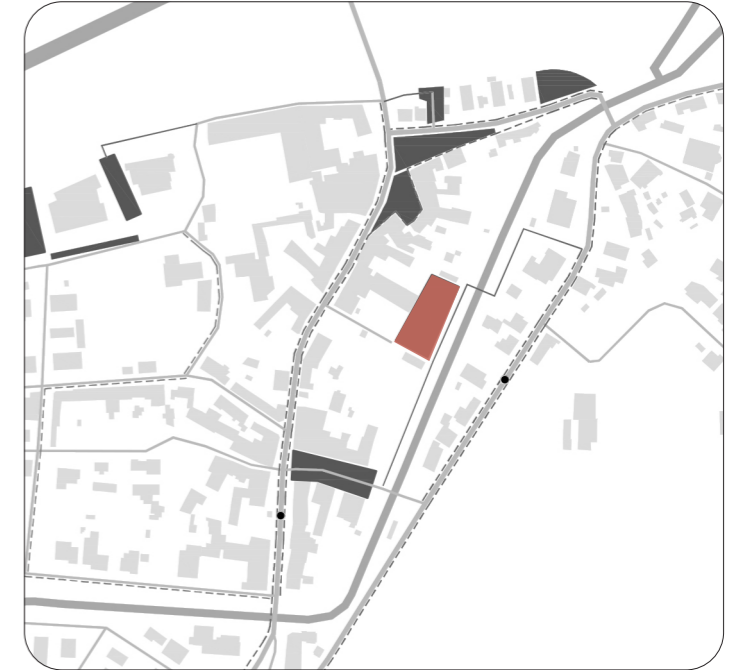

TIPOLOGIA DI BARRIERA ARCHITETTONICA	PRESENZA DI BARRIERA ARCHITETTONICA	SIMBOLO BARRIERA RILEVATA
1. pendenza eccessiva	△	--
2. pavimentazione irregolare	▲	△
3. ostacolo fisico	▲	△-X-
4. mancanza parcheggio	△	--
5. mancanza fasce loges	△	--
6. mancanza cromia rampe	△	--

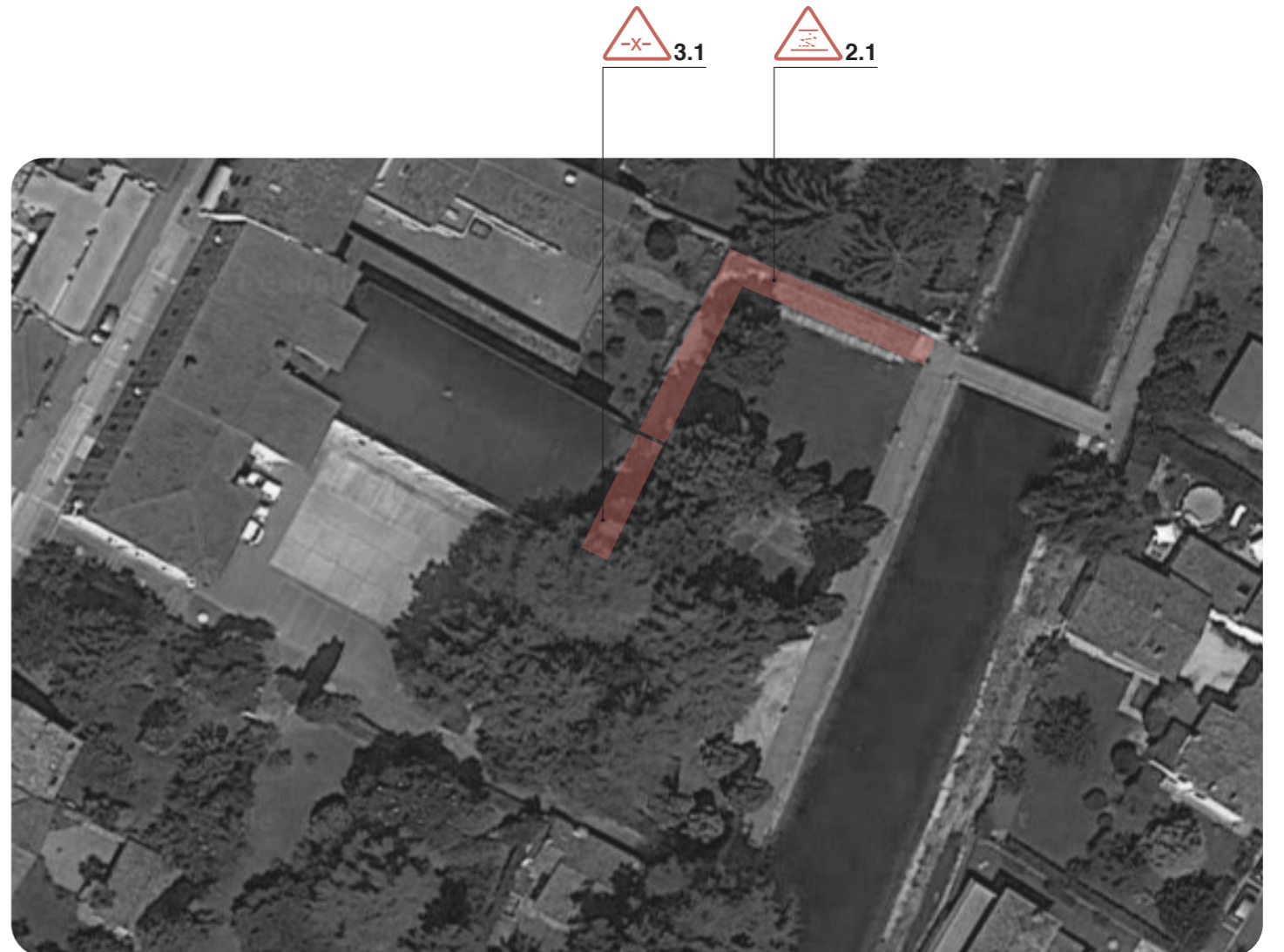

rilevato fotografico criticità (stato di fatto):**2. pavimentazione irregolare:**

2.1.

**interventi necessari:**

Il percorso perimetrale al parco, sul confine nord-ovest dell'area, presenta delle discontinuità in quanto costituita da lastroni in cemento lavato intervallati da fasce d'erba di circa 10 cm. Si prescrive di colmare tali discontinuità con ulteriori lastre o del cemento. Alcune lastre risultano inoltre sconnesse e andrebbero quindi livellate.

interventi opportuni:**costo interventi:**

2.1.

euro 2.880,00

3. ostacolo fisico:

3.1.



In adiacenza al prospetto della Sala Polifunzionale si rileva la presenza di un percorso con alcuni gradini di altezza variabile (fino a 4-5 cm). Si prescrive l'eliminazione dei gradini e la realizzazione di una rampa.

3.1.

euro 2.920,00

costo interventi necessari: euro 5.800,00

costo interventi opportuni: --

costo totale interventi: euro 5.800,00

S.04. Piazza Mazzini

DATI SINTETICI

localizzazione Piazza Giuseppe Mazzini, Sagrado

zona PRGC -

vincolo ex Dlgs 42/2004 altri vincoli: -

livello totale di accessibilità ●●●

NOTA GENERALE:



TIPOLOGIA DI BARRIERA ARCHITETTONICA

PRESENZA DI BARRIERA ARCHITETTONICA

SIMBOLO BARRIERA RILEVATA

1. pendenza eccessiva	△
2. pavimentazione irregolare	△
3. ostacolo fisico	△
4. mancanza parcheggio	△▲
5. mancanza fasce loges	△
6. mancanza cromia rampe	△

--
--
--
△P
--
--



rilevo fotografico criticità (stato di fatto):**4. mancanza di parcheggio:**

4.1.

**interventi necessari:**

Si rileva la presenza di n.2 parcheggi disabili in linea, non a norma dal punto di vista dimensionale e della segnaletica orizzontale. Si prescrive di ritracciare la segnaletica orizzontale dei parcheggi prevedendo una dimensione per ciascuno di minimo 2,20 m di larghezza e 6 m di lunghezza, con zebratura in coda.

interventi opportuni:**costo interventi:**

4.1.

euro 85,00

costo interventi necessari: euro 85,00

costo interventi opportuni: --

costo totale interventi: euro 85,00

S.05. Piazzale della Stazione (proprietà RFI)

DATI SINTETICI

localizzazione: Viale della Stazione, Sagrado
 zona PRGC: S - Zona destinata a servizi ed attrezzature collettivi
 vincolo ex Dlgs 42/2004: altri vincoli: Fascia di rispetto tratta ferroviaria (30m)
 livello totale di accessibilità: ●●○

NOTA GENERALE:

TIPOLOGIA DI BARRIERA ARCHITETTONICA

1. pendenza eccessiva

2. pavimentazione irregolare

3. ostacolo fisico

4. mancanza parcheggio

5. mancanza fasce loges

6. mancanza cromia rampe

PRESENZA DI BARRIERA ARCHITETTONICA



SIMBOLO BARRIERA RILEVATA

--



--



rilevato fotografico criticità (stato di fatto):**2. pavimentazione irregolare:**

2.1.

**interventi necessari:**

La pavimentazione del marciapiede e della rampa antistante la stazione risulta dissestata. Si prevede la ripavimentazione del marciapiede e realizzazione ex novo di un ultimo tratto per dare continuità al percorso pedonale che conduce verso il centro di Sagrado, in calcestruzzo o in masselli di cemento, come l'esistente.

interventi opportuni:**costo interventi:**

2.1.

euro 7.000,00

3. ostacolo fisico:

3.1.



In corrispondenza del parcheggio disabili manca una rampa di raccordo tra la quota del piazzale e quella del marciapiede. Si prescrive la realizzazione di tale raccordo e inserimento di sistemi loges.

3.1.

euro 1.200,00

4. mancanza di parcheggio:

4.1.



Si rileva la presenza di n.2 parcheggi disabili, non a norma dal punto di vista dimensionale e della segnaletica verticale. Si prescrive di ritracciare la segnaletica orizzontale al fine di realizzare due parcheggi conformi alla normativa (minimo 3,20 m x 5,00 m) e l'inserimento di un secondo cartello stradale con l'indicazione del posteggio disabili (ora è presente un solo segnale do parcheggio).

4.1.

euro 230,00

5. mancanza di fasce loges:

5.1.



Le segnalazioni tattili plantari sono ovunque assenti. Se ne prevede la realizzazione, in particolare in prossimità della fermata del bus e del parcheggio disabili.

5.1.

euro 600,00

costo interventi necessari: euro 9.030,00**costo interventi opportuni: --****costo totale interventi: euro 9.030,00**

S.06. Parcheggio - Via Vittori / Via Jambo

DATI SINTETICI

localizzazione	Via Vittori / Via Jambo, Sagrado
zona PRGC	C - Zona residenziale di espansione urbana con piano attuativo in vigore
vincolo ex Dlgs 42/2004	■ altri vincoli: -
livello totale di accessibilità	●●○

NOTA GENERALE:

TIPOLOGIA DI BARRIERA ARCHITETTONICA

PRESENZA DI BARRIERA ARCHITETTONICA

SIMBOLO BARRIERA RILEVATA

1. pendenza eccessiva	△
2. pavimentazione irregolare	△
3. ostacolo fisico	△
4. mancanza parcheggio	▲
5. mancanza fasce loges	▲
6. mancanza cromia rampe	△

--

--

--



--

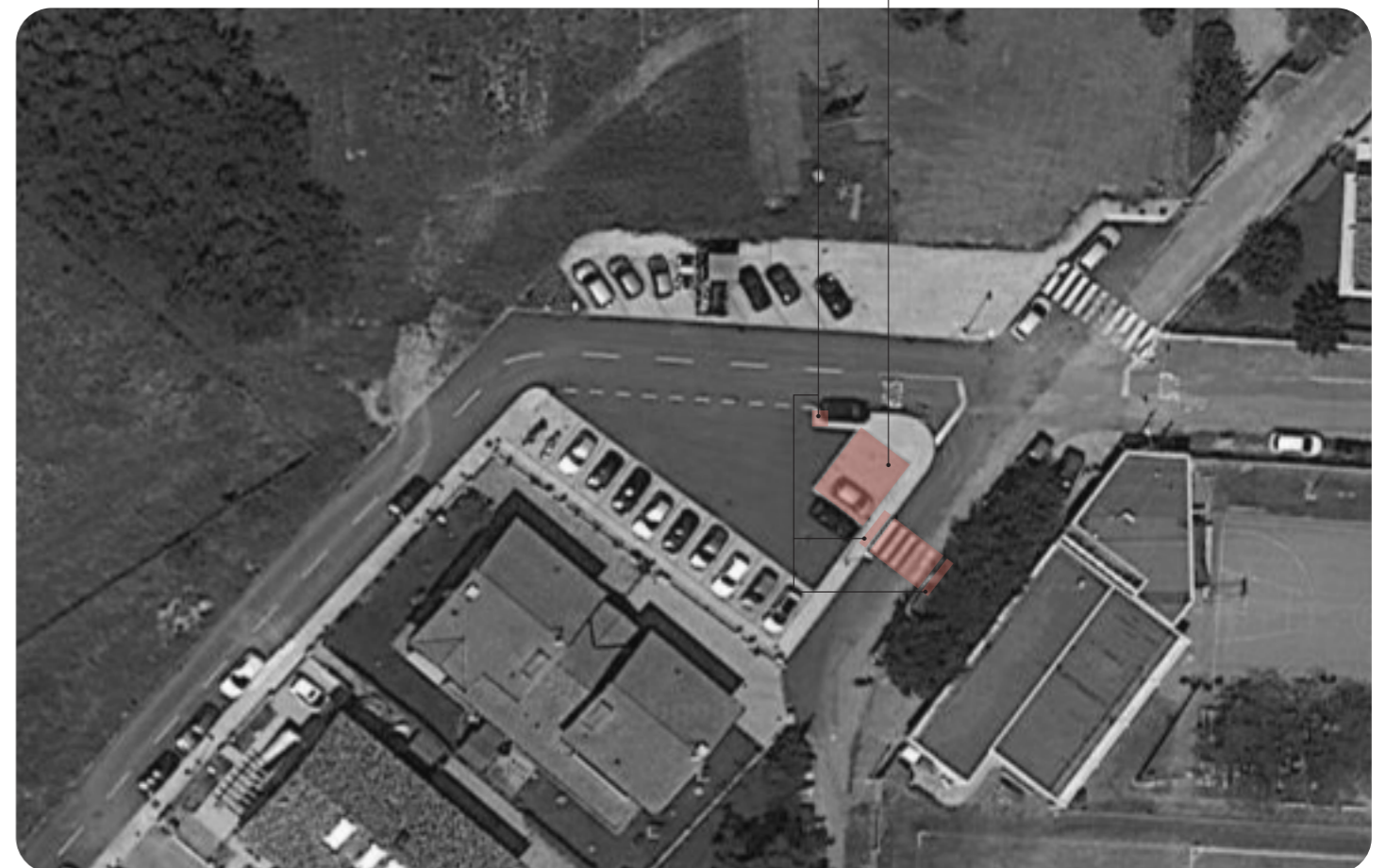
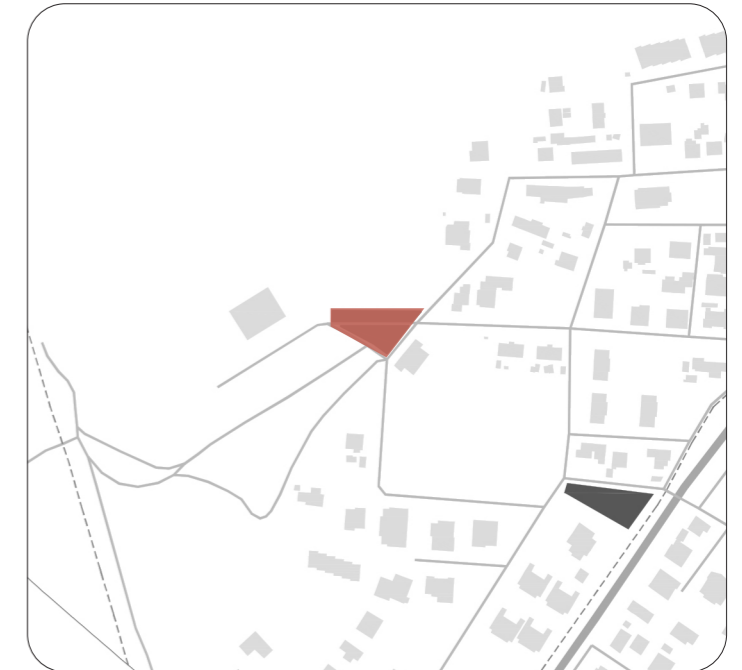

rilevo fotografico criticità (stato di fatto):**4. mancanza di parcheggio:**

4.1.

**interventi necessari:**

Vi è la presenza di un parcheggio disabili di dimensioni adeguate e con opportuna segnaletica verticale; manca invece la segnaletica orizzontale.
Si prescrive di spostare il parcheggio disabili sul lato del parcheggio fronte campo sportivo, in prossimità dell'attraversamento pedonale e delle rampe già esistenti.

interventi opportuni:**costo interventi:**

4.1.

euro 530,00

5. mancanza di fasce loges:

5.1.



Le segnalazioni tattilo plantari sono ovunque assenti.
Se ne prevede la realizzazione, in particolare in prossimità dell'attraversamento pedonale (la cui segnaletica orizzontale va ritracciata e va inserita opportuna segnaletica verticale) e delle rampe di raccordo tra marciapiede e parcheggio disabili.

5.1.

euro 1.000,00

costo interventi necessari: euro 1.530,00**costo interventi opportuni: --****costo totale interventi: euro 1.530,00**

S.07. Parco - Via Carlo Luigi Bozzi

DATI SINTETICI

localizzazione Via Carlo Luigi Bozzi, Sagrado

zona PRGC S - Zona destinata a servizi ed attrezzature collettivi

vincolo ex Dlgs 42/2004 altri vincoli: -

livello totale di accessibilità ●●●

NOTA GENERALE: Non si rilevano particolari criticità.

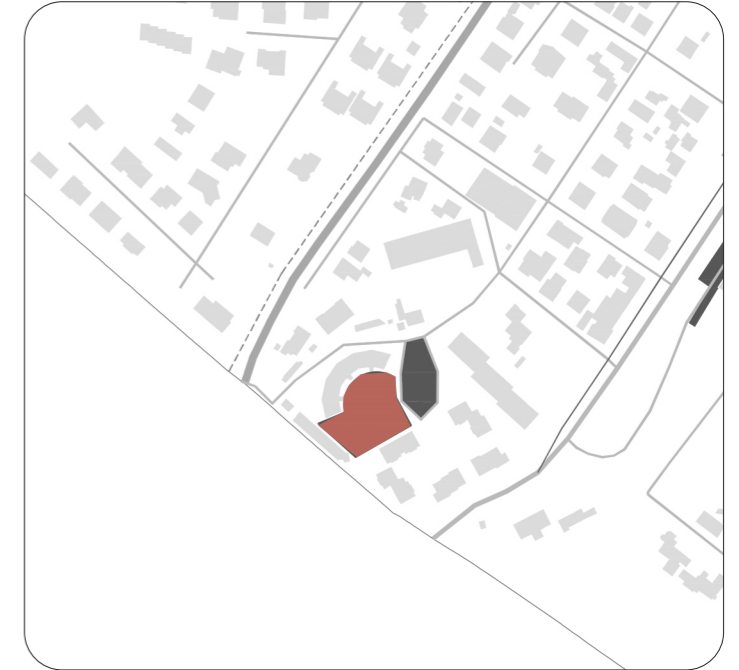

TIPOLOGIA DI BARRIERA ARCHITETTONICA	PRESENZA DI BARRIERA ARCHITETTONICA	SIMBOLO BARRIERA RILEVATA
1. pendenza eccessiva	△	--
2. pavimentazione irregolare	△	--
3. ostacolo fisico	△	--
4. mancanza parcheggio	△	--
5. mancanza fasce loges	△	--
6. mancanza cromia rampe	△	--



rilievo fotografico criticità (stato di fatto):

interventi necessari:

interventi opportuni:

costo interventi:

costo interventi necessari: --

costo interventi opportuni: --

costo totale interventi: --

S.08. Parcheggio - Via Carlo Luigi Bozzi

DATI SINTETICI

localizzazione Via Carlo Luigi Bozzi, Sagrado
 zona PRGC S - Zona destinata a servizi ed attrezzature collettivi
 vincolo ex Dlgs 42/2004 altri vincoli: -
 livello totale di accessibilità ●●●

NOTA GENERALE:



TIPOLOGIA DI BARRIERA ARCHITETTONICA

PRESENZA DI BARRIERA ARCHITETTONICA

SIMBOLO BARRIERA RILEVATA

- | | |
|------------------------------|---|
| 1. pendenza eccessiva | △ |
| 2. pavimentazione irregolare | △ |
| 3. ostacolo fisico | △ |
| 4. mancanza parcheggio | ▲ |
| 5. mancanza fasce loges | △ |
| 6. mancanza cromia rampe | △ |

- | |
|----|
| -- |
| -- |
| -- |
| |
| -- |
| -- |



rilevo fotografico criticità (stato di fatto):**interventi necessari:****interventi opportuni:****costo interventi:****4. mancanza di parcheggio:****4.1.**

Si rileva la mancanza di parcheggio riservato alle persone disabili e segnalato secondo normativa.
Se ne prescrive la realizzazione (segnaletica orizzontale e verticale).

4.1.

euro 530,00

costo interventi necessari: euro 530,00

costo interventi opportuni: --

costo totale interventi: euro 530,00

S.09. Parcheggio - Largo del Pozzo

DATI SINTETICI

localizzazione: Largo del Pozzo, Sagrado
 zona PRGC: S - Zona destinata a servizi ed attrezzature collettive
 vincolo ex Dlgs 42/2004: altri vincoli: -
 livello totale di accessibilità: ●●○

NOTA GENERALE:



TIPOLOGIA DI BARRIERA ARCHITETTONICA	PRESENZA DI BARRIERA ARCHITETTONICA	SIMBOLO BARRIERA RILEVATA
1. pendenza eccessiva	△	--
2. pavimentazione irregolare	△	--
3. ostacolo fisico	△	--
4. mancanza parcheggio	▲	⚠
5. mancanza fasce loges	△	--
6. mancanza cromia rampe	△	--



rilevato fotografico criticità (stato di fatto):**interventi necessari:****interventi opportuni:****costo interventi:****4. mancanza di parcheggio:****4.1.**

Si rileva la mancanza di parcheggio riservato alle persone disabili e segnalato secondo normativa. Si prescrive la realizzazione (segnaletica orizzontale e verticale), tuttavia è da valutare la reale necessità in quanto il terreno circostante, in particolare verso il ponte/piazza Vittoria, presenta delle elevate pendenze, non praticabili in maniera autonoma da un disabile in sedia a rotelle.

4.1.

euro 530,00

costo interventi necessari: --

costo interventi opportuni: euro 530,00

costo totale interventi: euro 530,00

S.10.a. Parcheggio - Via delle Scuole (lato Ovest)

DATI SINTETICI

localizzazione Via delle Scuole, Sagrado
 zona PRGC S - Zona destinata a servizi ed attrezzature collettivi
 vincolo ex Dlgs 42/2004 ■ altri vincoli: -
 livello totale di accessibilità ●●●

NOTA GENERALE: Tale parcheggio è a servizio della Scuola dell'Infanzia (scheda E.03).



TIPOLOGIA DI BARRIERA ARCHITETTONICA	PRESENZA DI BARRIERA ARCHITETTONICA	SIMBOLO BARRIERA RILEVATA
1. pendenza eccessiva	△	--
2. pavimentazione irregolare	△	--
3. ostacolo fisico	△	--
4. mancanza parcheggio	△▲	△P
5. mancanza fasce loges	△	--
6. mancanza cromia rampe	△	--

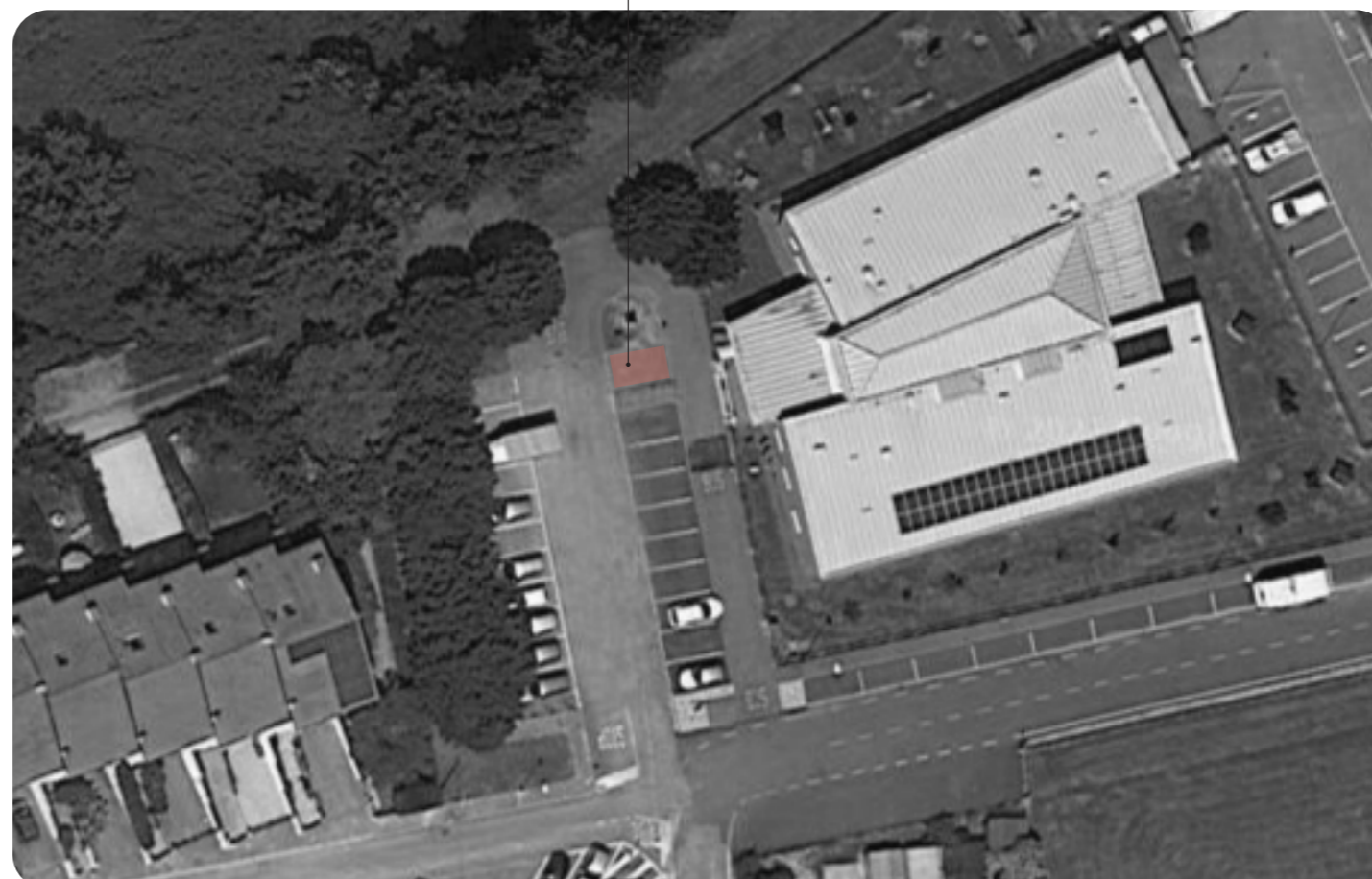

rilevato fotografico criticità (stato di fatto):**4. mancanza di parcheggio:**

4.1.

**interventi necessari:**

Si rileva la presenza di parcheggio riservato alle persone disabili, con misure adeguate alla normativa e dotato di segnaletica verticale. Tuttavia la segnaletica orizzontale non è sufficiente. Si prescrive dunque il tracciamento della segnaletica orizzontale conforme alla normativa.

interventi opportuni:**costo interventi:**

4.1.

euro 380,00

costo interventi necessari: euro 380,00

costo interventi opportuni: --

costo totale interventi: euro 380,00

S.10.b. Parcheggio - Via delle Scuole (lato Est)

DATI SINTETICI

localizzazione	Via delle Scuole, Sagrado
zona PRGC	S - Zona destinata a servizi ed attrezzature collettivi
vincolo ex Dlgs 42/2004	■ altri vincoli: -
livello totale di accessibilità	●●○

NOTA GENERALE: Tale parcheggio potrebbe essere utilizzato dalla Scuola Primaria di Primo Grado (scheda E.04). Allo stato attuale è già presente un parcheggio disabili con caratteristiche conformi alla normativa.

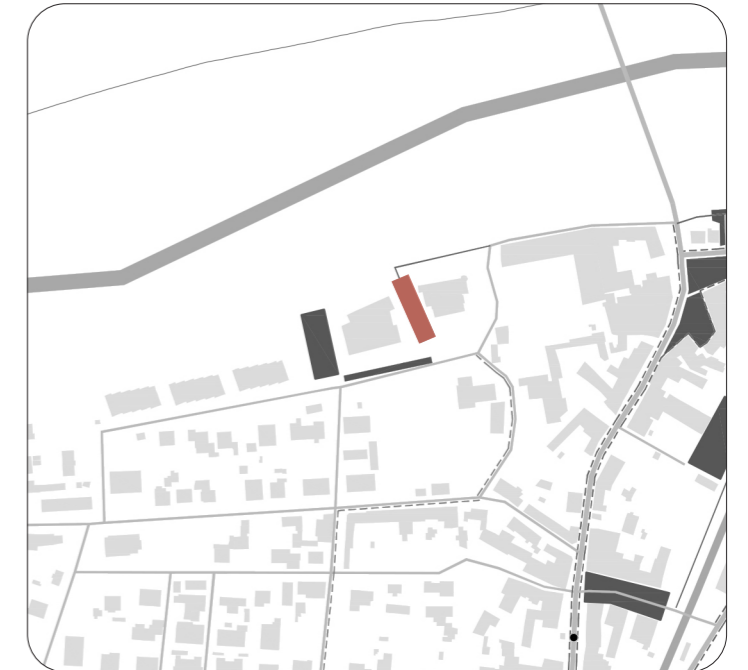

TIPOLOGIA DI BARRIERA ARCHITETTONICA	PRESENZA DI BARRIERA ARCHITETTONICA	SIMBOLO BARRIERA RILEVATA
1. pendenza eccessiva	△	--
2. pavimentazione irregolare	△	--
3. ostacolo fisico	▲	△-X-
4. mancanza parcheggio	△	--
5. mancanza fasce loges	△	--
6. mancanza cromia rampe	△	--



rilevato fotografico criticità (stato di fatto):**interventi necessari:****interventi opportuni:****costo interventi:****3. ostacolo fisico:****3.1.**

Nell'ottica che tale parcheggio possa essere utilizzato dagli ospiti della Scuola Primaria di Primo Grado e quindi possa essere a loro totalmente accessibile, potrebbe essere opportuno realizzare un attraversamento pedonale (con adeguata segnaletica verticale e orizzontale) e relativa rampa di raccordo del marciapiede alla quota strada e inserimento loges.

3.1.

euro 2.050,00

costo interventi necessari: --**costo interventi opportuni:** euro 2.050,00**costo totale interventi:** euro 2.050,00

S.10.c. Parcheggio - Via delle Scuole (lato Sud)

DATI SINTETICI

localizzazione Via delle Scuole, Sagrado

zona PRGC S - Zona destinata a servizi ed attrezzature collettivi

vincolo ex Dlgs 42/2004 ■ altri vincoli: -

livello totale di accessibilità ●●○

NOTA GENERALE: Tale parcheggio potrebbe essere utilizzato dalla Scuola Primaria di Primo Grado (scheda E.04).

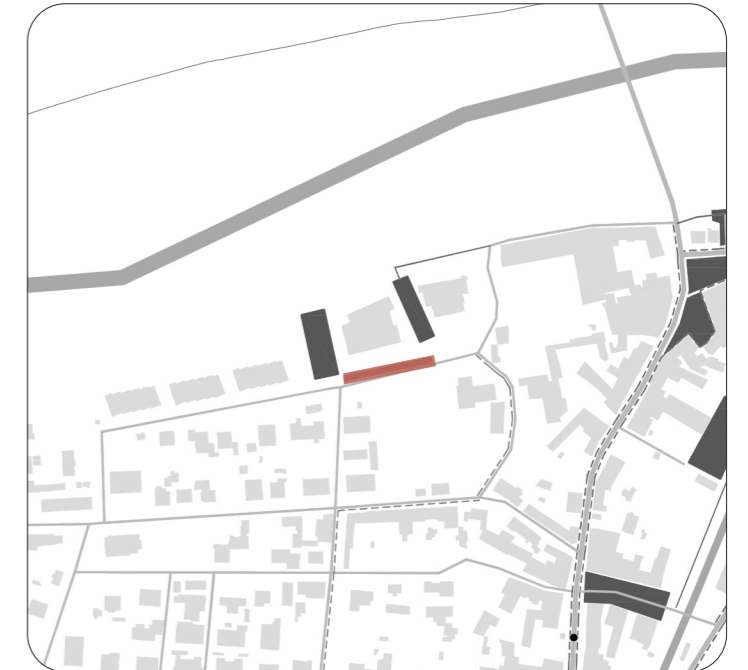

TIPOLOGIA DI BARRIERA ARCHITETTONICA	PRESENZA DI BARRIERA ARCHITETTONICA	SIMBOLO BARRIERA RILEVATA
1. pendenza eccessiva	△	--
2. pavimentazione irregolare	△	--
3. ostacolo fisico	▲	△-X-
4. mancanza parcheggio	▲	△P
5. mancanza fasce loges	△	--
6. mancanza cromia rampe	△	--



rilevato fotografico criticità (stato di fatto):**interventi necessari:****interventi opportuni:****costo interventi:****3. ostacolo fisico:**

3.1.



Nell'ottica che tale parcheggio possa essere utilizzato dagli ospiti della Scuola Primaria di Primo Grado, si rileva la mancanza di una rampa di raccordo tra la quota del marciapiede e quella dell'eventuale parcheggio disabili (si veda punto 4.1). Si prevede anche l'inserimento di loges.

3.1.

euro 1.200,00

4. mancanza di parcheggio:

4.1.



Nell'ottica che tale parcheggio possa essere utilizzato dagli ospiti della Scuola Primaria di Primo Grado, si rileva la mancanza di parcheggio riservato alle persone disabili e segnalato secondo normativa. Se ne prescrive la realizzazione (segnaletica orizzontale, verticale e rampa di raccordo al marciapiede)

4.1.

euro 1.4300,00

costo interventi necessari:

--

costo interventi opportuni:**euro 2.630,00****costo totale interventi:****euro 2.630,00**

S.11. Parco - Via Garibaldi

DATI SINTETICI

localizzazione Via Giuseppe Garibaldi, Sagrado

zona PRGC S - Zona destinata a servizi ed attrezzature collettivi

vincolo ex Dlgs 42/2004 ■ altri vincoli: -

livello totale di accessibilità ●●●

NOTA GENERALE: Non si rilevano particolari criticità. Si precisa in ogni caso che il manto erboso rende difficile l'accesso in autonomia alle persone con disabilità motoria.

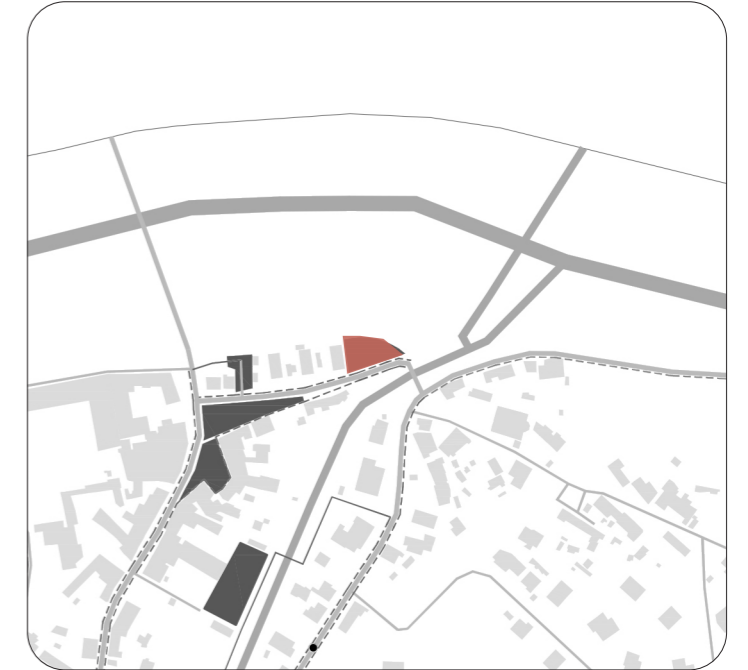

TIPOLOGIA DI BARRIERA ARCHITETTONICA	PRESENZA DI BARRIERA ARCHITETTONICA	SIMBOLO BARRIERA RILEVATA
1. pendenza eccessiva	△	--
2. pavimentazione irregolare	△	--
3. ostacolo fisico	△	--
4. mancanza parcheggio	△	--
5. mancanza fasce loges	△	--
6. mancanza cromia rampe	△	--



rilievo fotografico criticità (stato di fatto):

interventi necessari:

interventi opportuni:

costo interventi:

costo interventi necessari: --

costo interventi opportuni: --

costo totale interventi: --

S.12. Cimitero di Sagrado

DATI SINTETICI

localizzazione	SP8, Sagrado
zona PRGC	S - Zona destinata a servizi ed attrezzature collettivi
vincolo ex Dlgs 42/2004	■ altri vincoli: ambito soggetto a vincolo idro-geologico (L.R. 9/2007); area cimiteriale
livello totale di accessibilità	●○○○

NOTA GENERALE: Il cimitero di Sagrado presenta diverse criticità dal punto di vista dell'accessibilità. I camminamenti in ghiaia di grossa pezzatura limitano l'accesso, in maniera autonoma, delle persone con difficoltà motorie, così come il dislivello all'ingresso, colmato allo stato attuale con alcuni gradini. Gli interventi per garantire la completa accessibilità degli spazi interni del cimitero dovrebbero essere radicali. Di seguito si elencano alcuni interventi puntuali che potrebbero migliorare la fruibilità degli spazi. Si segnala che non è stato possibile valutare i servizi igienici poichè inaccessibili (porta chiusa a chiave).

TIPOLOGIA DI BARRIERA ARCHITETTONICA	PRESENZA DI BARRIERA ARCHITETTONICA	SIMBOLO BARRIERA RILEVATA
1. pendenza eccessiva	△	--
2. pavimentazione irregolare	△	--
3. ostacolo fisico	▲	△-X-
4. mancanza parcheggio	▲	△P
5. mancanza fasce loges	△	--
6. mancanza cromia rampe	△	--

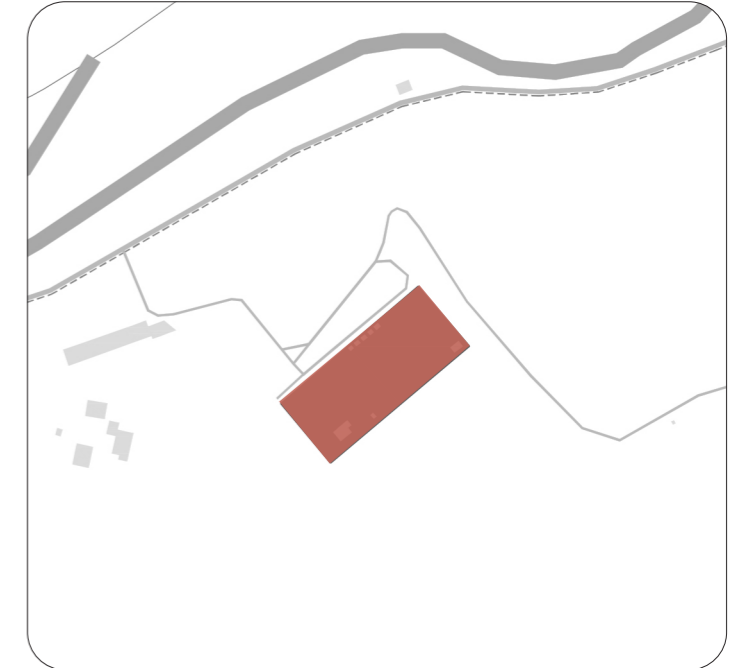

rilevo fotografico criticità (stato di fatto):**interventi necessari:****interventi opportuni:****costo interventi:****3. ostacolo fisico:**

3.1.



3.2.



3.3.

**4. mancanza di parcheggio:**

4.1.



Si rileva la mancanza di parcheggio riservato alle persone disabili e segnalato secondo normativa. Se ne prevede la realizzazione (segnaletica orizzontale e verticale).

La scalinata d'ingresso è dotata di parapetto ma l'accessibilità potrebbe essere migliorata con l'installazione di un servoscala.

Si suggerisce la possibilità di migliorare la visibilità dei gradini aggiungendo delle bande colorate per agevolare gli ipovedenti.

Si segnala un marciapiede di larghezza variabile e inadeguata in corrispondenza dell'accesso ai servizi igienici. Si suggerisce di uniformare la larghezza dell'intero tratto di marciapiede, raggiungendo una larghezza minima netta di 90 cm.

3.1.

euro 12.500,00

3.2.

euro 240,00

3.3.

euro 1.600,00

4.1.

euro 530,00

costo interventi necessari: euro 530,00

costo interventi opportuni: euro 14.340,00

costo totale interventi: euro 14.870,00

S.13. Piazza della Fontana

DATI SINTETICI

localizzazione: Piazza della Fontana, San Martino del Carso
 zona PRGC: S - Zona destinata a servizi ed attrezzature collettivi
 vincolo ex Dlgs 42/2004: altri vincoli: ambito soggetto a vincolo idro-geologico (L.R. 9/2007)
 livello totale di accessibilità: ●●○

NOTA GENERALE:

TIPOLOGIA DI BARRIERA ARCHITETTONICA

PRESENZA DI BARRIERA ARCHITETTONICA

SIMBOLO BARRIERA RILEVATA

1. pendenza eccessiva	△
2. pavimentazione irregolare	△
3. ostacolo fisico	▲
4. mancanza parcheggio	▲
5. mancanza fasce loges	△
6. mancanza cromia rampe	△

--	△ -x- 3.1	△ P 4.1
--		
△ -x-		
△ P		
--		
--		



rilevo fotografico criticità (stato di fatto):**3. ostacolo fisico:****3.1.****interventi necessari:**

Si segnala la presenza di un dislivello tra la cabina d'attesa della fermata del TPL e la quota stradale (circa 10 cm).
Si prescrive la realizzazione di una piccola rampa di raccordo e l'installazione di loges.

interventi opportuni:**costo interventi:****3.1.**

euro 650,00

4. mancanza di parcheggio:**4.1.**

Si rileva la mancanza di parcheggio riservato alle persone disabili e segnalato secondo normativa.
Se ne prevede la realizzazione (segnaletica orizzontale e verticale).

4.1.

euro 530,00

costo interventi necessari: euro 1.180,00**costo interventi opportuni: --****costo totale interventi: euro 1.180,00**

S.14. Piazzale della Chiesa di San Martino Vescovo

DATI SINTETICI

localizzazione	Via Vicenza, San Martino del Carso
zona PRGC	S - Zona destinata a servizi ed attrezzature collettivi
vincolo ex Dlgs 42/2004	 altri vincoli: ambito soggetto a vincolo idro-geologico (L.R. 9/2007)
livello totale di accessibilità	●●○

NOTA GENERALE: Si segnala che il tratto di Via Vicenza prospiciente la Chiesa di San Martino Vescovo ha una pendenza considerevole. Tale conformazione orografica influisce sull'accessibilità.

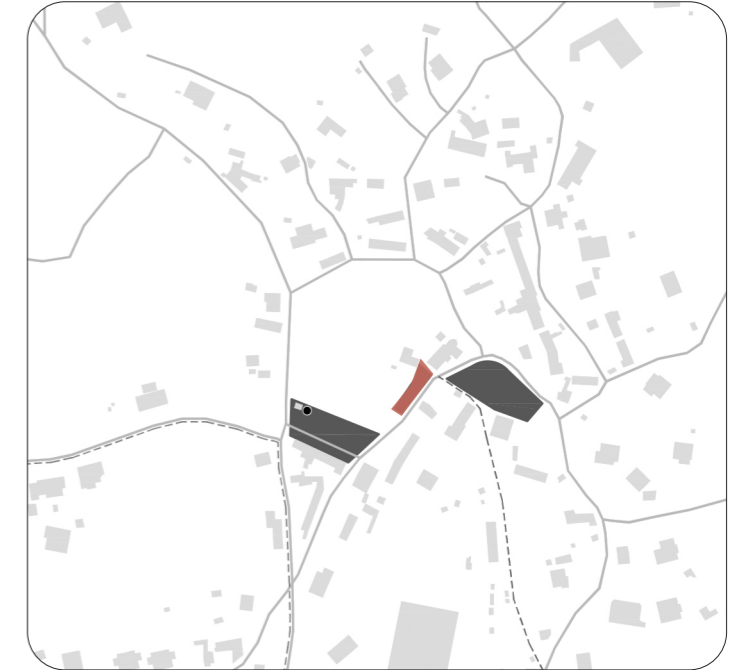

TIPOLOGIA DI BARRIERA ARCHITETTONICA	PRESENZA DI BARRIERA ARCHITETTONICA	SIMBOLO BARRIERA RILEVATA
1. pendenza eccessiva	△	--
2. pavimentazione irregolare	△	--
3. ostacolo fisico	△	--
4. mancanza parcheggio	▲	⚠
5. mancanza fasce loges	△	--
6. mancanza cromia rampe	△	--



rilevo fotografico criticità (stato di fatto):**interventi necessari:****interventi opportuni:****costo interventi:****4. mancanza di parcheggio:**

4.1.



Si rileva la mancanza di parcheggio riservato alle persone disabili e segnalato secondo normativa.
Se ne prevede la realizzazione (segnaletica orizzontale e verticale).

4.1.

euro 530,00

costo interventi necessari: euro 530,00

costo interventi opportuni: --

costo totale interventi: euro 530,00

S.15. Parco - Via Vallone

DATI SINTETICI

- localizzazione: Via Vallone, Via Vicenza, San Martino del Carso
- zona PRGC: S - Zona destinata a servizi ed attrezzature collettivi
- vincolo ex Dlgs 42/2004: altri vincoli: ambito soggetto a vincolo idro-geologico (L.R. 9/2007)
- livello totale di accessibilità: ●●○

NOTA GENERALE: Si segnala che il tratto di Via Vicenza prospiciente la Chiesa di San Martino Vescovo e Via Vallone hanno una pendenza considerevole. Tale conformazione orografica influisce sull'accessibilità. Per via della naturale conformazione orografica il parco si sviluppa su due livelli.



TIPOLOGIA DI BARRIERA ARCHITETTONICA	PRESENZA DI BARRIERA ARCHITETTONICA	SIMBOLO BARRIERA RILEVATA
1. pendenza eccessiva	△	--
2. pavimentazione irregolare	△	--
3. ostacolo fisico	▲	△-X-
4. mancanza parcheggio	△	--
5. mancanza fasce loges	△	--
6. mancanza cromia rampe	△	--



rilevo fotografico criticità (stato di fatto):**interventi necessari:****interventi opportuni:****costo interventi:****3. ostacolo fisico:****3.1.**

Si rileva la non accessibilità del campo da basket. Si segnala l'opportunità di realizzare un percorso pedonale (larghezza min. 90 cm) che possa permettere di raggiungere la panchina presente a bordo campo da basket.

3.1.

euro 2.500,00

costo interventi necessari: --

costo interventi opportuni: euro 2.500,00

costo totale interventi: euro 2.500,00

S.16. Cimitero di San Martino del Carso

DATI SINTETICI

localizzazione	Via Zimon Grande, San Martino del Carso
zona PRGC	S - Zona destinata a servizi ed attrezzature collettivi
vincolo ex Dlgs 42/2004	 altri vincoli: ambito soggetto a vincolo idro-geologico (L.R. 9/2007); area cimiteriale
livello totale di accessibilità	●●○

NOTA GENERALE: I camminamenti in ghiaia del cimitero di San Martino del Carso limitano l'accesso, in maniera autonoma, alle persone con difficoltà motorie. Gli interventi per garantire la completa accessibilità degli spazi interni del cimitero dovrebbero essere radicali. Di seguito si elencano degli interventi che possono migliorare l'accessibilità del parcheggio a servizio del cimitero.

TIPOLOGIA DI BARRIERA ARCHITETTONICA	PRESENZA DI BARRIERA ARCHITETTONICA	SIMBOLO BARRIERA RILEVATA
1. pendenza eccessiva	△	--
2. pavimentazione irregolare	△	--
3. ostacolo fisico	△	--
4. mancanza parcheggio	▲	△ P
5. mancanza fasce loges	△	--
6. mancanza cromia rampe	△	--

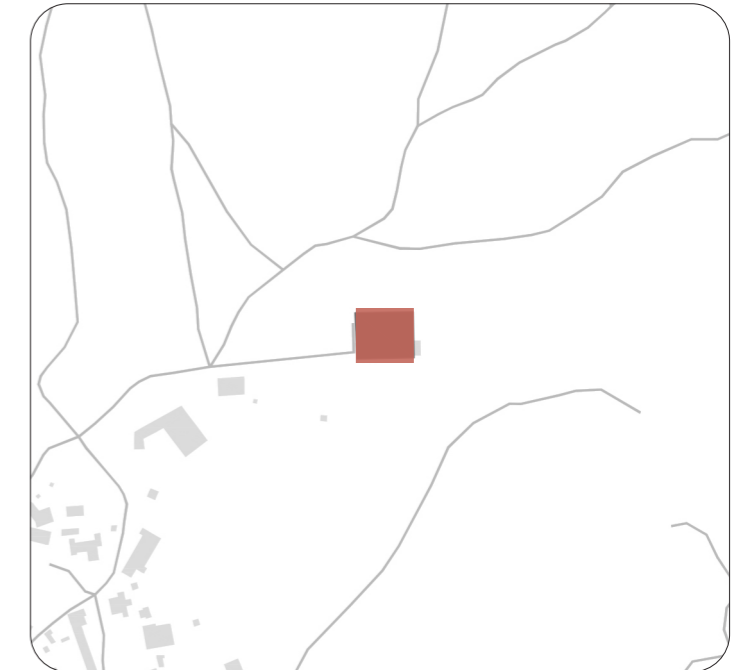

rilevo fotografico criticità (stato di fatto):**interventi necessari:****interventi opportuni:****costo interventi:****4. mancanza di parcheggio:**

4.1.



Si rileva la mancanza di parcheggio riservato alle persone disabili e segnalato secondo normativa. Se ne prevede la realizzazione (segnaletica orizzontale e verticale).

4.1.

euro 530,00

costo interventi necessari: euro 530,00

costo interventi opportuni: --

costo totale interventi: euro 530,00

S.17. Piazza Marinai d'Italia

DATI SINTETICI

localizzazione Piazza Marinai d'Italia, Poggio Terza Armata

zona PRGC -

vincolo ex Dlgs 42/2004 ■ altri vincoli: -

livello totale di accessibilità ●●○

NOTA GENERALE: Si segnala che una parte di Piazza Marinai d'Italia ha una pendenza considerevole. Tale conformazione orografica influisce sull'accessibilità la quale potrebbe essere migliorata solo con interventi radicali di ridefinizione dell'assetto della Piazza, comprendendo anche le fermate TPL su Via Manzoni (SP8). Gli interventi indicati di seguito sono pertanto quelli minimi al fine di migliorare puntualmente l'accessibilità.

Si evidenzia inoltre che il Comune di Sagrado ha avviato la progettazione di interventi volti alla riqualificazione dei marciapiedi presenti su via Manzoni (SP8). L'intervento, il cui progetto preliminare/definitivo è stato consegnato in data 20 maggio 2020 e aggiornato il 15 Luglio 2020, è denominato "Lavori di messa in sicurezza dei pedoni e delle utenze deboli, sistemazione dei marciapiedi, degli attraversamenti del piano viabile e dell'illuminazione pubblica Sagrado - Poggio Terza Armata".

TIPOLOGIA DI BARRIERA ARCHITETTONICA	PRESENZA DI BARRIERA ARCHITETTONICA	SIMBOLO BARRIERA RILEVATA
1. pendenza eccessiva	△	--
2. pavimentazione irregolare	△	--
3. ostacolo fisico	△	--
4. mancanza parcheggio	▲	△P
5. mancanza fasce loges	△	--
6. mancanza cromia rampe	△	--

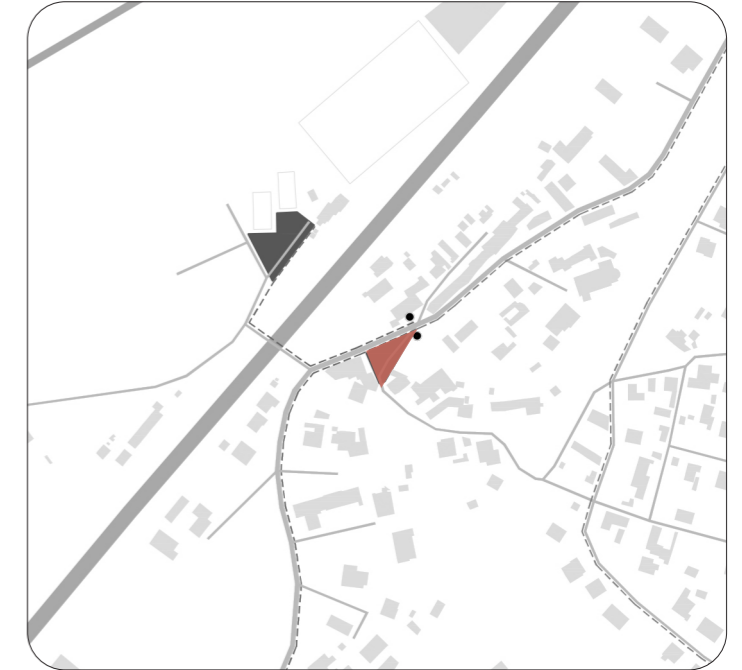

rilevo fotografico criticità (stato di fatto):**4. mancanza di parcheggio:**

4.1.

**interventi necessari:**

Si rileva la mancanza di parcheggio riservato alle persone disabili e segnalato secondo normativa. Se ne prevede la realizzazione (segnaletica orizzontale e verticale).

interventi opportuni:**costo interventi:**

4.1.

euro 530,00

costo interventi necessari: euro 530,00

costo interventi opportuni: --

costo totale interventi: euro 530,00

S.18. Parcheggio - Largo Atleti Azzurri d'Italia

DATI SINTETICI

localizzazione: Largo Atleti Azzurri d'Italia, Poggio Terza Armata
 zona PRGC: S - Zona destinata a servizi ed attrezzature collettivi
 vincolo ex Dlgs 42/2004: ■ altri vincoli: -
 livello totale di accessibilità: ●●○

NOTA GENERALE:

TIPOLOGIA DI BARRIERA ARCHITETTONICA

PRESENZA DI BARRIERA ARCHITETTONICA

SIMBOLO BARRIERA RILEVATA

1. pendenza eccessiva	△
2. pavimentazione irregolare	△
3. ostacolo fisico	△
4. mancanza parcheggio	▲
5. mancanza fasce loges	△
6. mancanza cromia rampe	△

--
--
--
△P
--
--

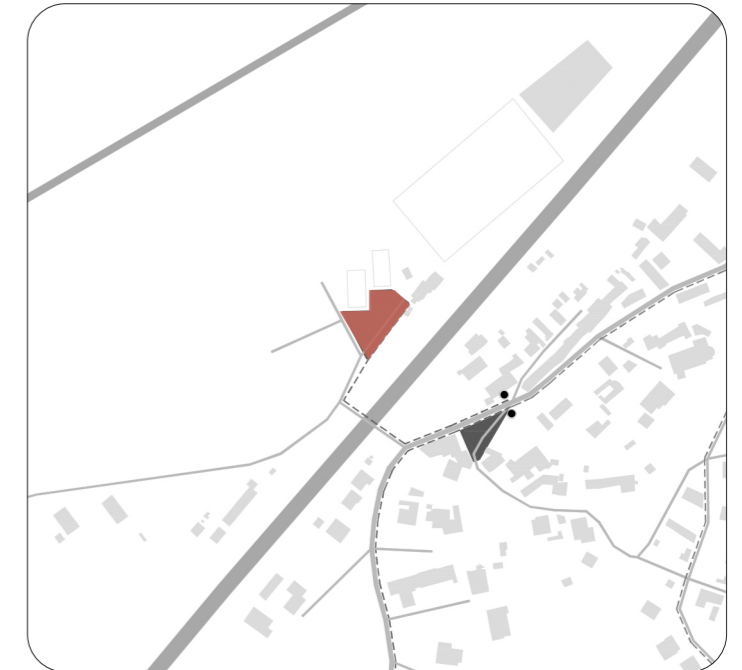

rilevo fotografico criticità (stato di fatto):**4. mancanza di parcheggio:**

4.1.

**interventi necessari:**

Si rileva la mancanza di parcheggio riservato alle persone disabili e segnalato secondo normativa. Se ne prevede la realizzazione (segnaletica orizzontale e verticale) previa pavimentazione dell'area ad esso dedicata, attualmente in ghiaia.

interventi opportuni:**costo interventi:**

4.1.

euro 1.500,00

costo interventi necessari: euro 1.500,00

costo interventi opportuni: --

costo totale interventi: euro 1.500,00

S.19. Cimitero di Poggio Terza Armata

DATI SINTETICI

- localizzazione: Via del Carso, Poggio Terza Armata
- zona PRGC: S - Zona destinata a servizi ed attrezzature collettivi
- vincolo ex Dlgs 42/2004: altri vincoli: area cimiteriale
- livello totale di accessibilità: ●●○

NOTA GENERALE: Il cimitero di Poggio Terza Armata presenta diverse criticità dal punto di vista dell'accessibilità. I camminamenti in ghiaia limitano l'accesso, in maniera autonoma, alle persone con difficoltà motorie, così come il dislivello all'ingresso. Gli interventi per garantire la completa accessibilità degli spazi interni del cimitero dovrebbero essere radicali. Di seguito si elencano alcuni interventi puntuali che potrebbero migliorare la fruibilità degli spazi.



TIPOLOGIA DI BARRIERA ARCHITETTONICA	PRESENZA DI BARRIERA ARCHITETTONICA	SIMBOLO BARRIERA RILEVATA
1. pendenza eccessiva	△	--
2. pavimentazione irregolare	△	--
3. ostacolo fisico	▲	△-X-
4. mancanza parcheggio	▲	△P
5. mancanza fasce loges	△	--
6. mancanza cromia rampe	△	--



rilevo fotografico criticità (stato di fatto):**3. ostacolo fisico:****3.1.****interventi necessari:**

L'ingresso del Cimitero è caratterizzato dalla presenza di alcuni gradini-rampa esterni e da due scalini interni, che permettono di superare il considerevole dislivello presente tra la quota del parcheggio e l'area del cimitero. Si prescrive di realizzare una struttura in metallo che comprende una rampa di circa 10 metri di lunghezza e degli scalini (n.4 alzate), corredati da corrimano laterale.=

interventi opportuni:**costo interventi:****3.1.**

euro 12.000,00

4. mancanza di parcheggio:**4.1.**

Si rileva la mancanza di parcheggio riservato alle persone disabili e segnalato secondo normativa. Se ne prevede la realizzazione (segnaletica orizzontale e verticale) previa pavimentazione dell'area ad esso dedicata, attualmente in ghiaia.

4.1.

euro 2.530,00

costo interventi necessari: euro 14.530,00**costo interventi opportuni: --****costo totale interventi: euro 14.530,00**

3. Riepilogo degli interventi di adeguamento degli spazi aperti pubblici

3.1. Quadro riepilogativo per l'adeguamento degli spazi aperti pubblici - Sagrado

SPAZI APERTI PUBBLICI	TIPOLOGIA DI BARRIERA RILEVATA						ACCESSIBILITA' COMPLESSIVA	STIMA DEI COSTI				
	1 	2 	3 	4 	5 	6 		INTERVENTI NECESSARI	INTERVENTI OPPORTUNI	MPORTO COMPLESSIVO		
S.01_Piazza della Vittoria							●●○	3.1-3.2	euro 9.850,00	--	--	euro 9.850,00
S.02.a_Parcheggio - Via Garibaldi, intersezione via Dante Alighieri (lato Nord)							●●●	--	--	--	--	--
S.02.b_Parcheggio - Via Garibaldi, intersezione via Dante Alighieri (lato Sud)							●●●	4.1	euro 530,00	--	--	euro 530,00
S.03_Parco Giardino Milleluci							●●○	2.1-3.1	euro 5.800,00	--	--	euro 5.800,00
S.04_Piazza Mazzini							●●○	3.1-4.1	euro 85,00	--	--	euro 85,00
S.05_Piazzale della Stazione (proprietà RFI)							●●○	2.1-3.1-4.1-5.1	euro 9.030,00	--	--	euro 9.030,00
S.06_Parcheggio - Via Vittori / Via Jambo							●●○	4.1-5.1	euro 1.530,00	--	--	euro 1.530,00
S.07_Parco - Via Carlo Luigi Bozzi							●●●	--	--	--	--	--
S.08_Parcheggio - Via Carlo Luigi Bozzi							●●●	4.1	euro 530,00	--	--	euro 530,00
S.09_Parcheggio - Largo del Pozzo							●●○	--	--	4.1	euro 530,00	euro 530,00
S.10.a_Parcheggio - Via delle Scuole (lato Ovest)							●●●	4.1	euro 380,00	--	--	euro 380,00
S.10.b_Parcheggio - Via delle Scuole (lato Ovest)							●●○	--	--	3.1	euro 2.050,00	euro 2.050,00
S.10.c_Parcheggio - Via delle Scuole (lato Sud)							●●○	--	--	3.1-4.1	euro 2.630,00	euro 2.630,00
S.11_Parco - Via Garibaldi							●●●	--	--	--	--	--
S.12_Cimitero di Sagrado							●○○	4.1	euro 530,00	3.1-3.2-3.3	euro 14.340,00	euro 14.870,00
								COSTO TOTALE INTERVENTI NECESSARI - SAGRADO				euro 28.265,00
								COSTO TOTALE INTERVENTI OPPORTUNI - SAGRADO				euro 19.550,00
								COSTO TOTALE INTERVENTI - SAGRADO				euro 47.815,00
								COSTO TOTALE INTERVENTI - SAGRADO ARROTONDATO PER POSSIBILI IMPREVISTI				euro 55.000,00

3.2. Quadro riepilogativo per l'adeguamento degli spazi aperti pubblici - San Martino del Carso

SPAZI APERTI PUBBLICI	TIPOLOGIA DI BARRIERA RILEVATA						ACCESSIBILITA' COMPLESSIVA	STIMA DEI COSTI				
	1 	2 	3 	4 	5 	6 		INTERVENTI NECESSARI	INTERVENTI OPPORTUNI	MPORTO COMPLESSIVO		
S.13 _Piazza della Fontana							●●○	3.1-4.1	euro 1.180,00	--	--	euro 1.180,00
S.14 _Piazzale della Chiesa di San Martino Vescovo							●●○	4.1	euro 530,00	--	--	euro 530,00
S.15 _Parco - Via Vallone							●●○	--	--	3.1	euro 2,500,00	euro 2.500,00
S.16 _Cimitero di San Martino del Carso							●●○	4.1	euro 530,00	--	--	euro 530,00
								COSTO TOTALE INTERVENTI NECESSARI - SAN MARTINO DEL CARSO				euro 2.240,00
								COSTO TOTALE INTERVENTI OPPORTUNI - SAN MARTINO DEL CARSO				euro 2.500,00
								COSTO TOTALE INTERVENTI - SAN MARTINO DEL CARSO				euro 4.740,00
								COSTO TOTALE INTERVENTI - SAN MARTINO DEL CARSO ARROTONDATO PER POSSIBILI IMPREVISTI				euro 5.500,00

3.3. Quadro riepilogativo per l'adeguamento degli spazi aperti pubblici - Poggio Terza Armata

SPAZI APERTI PUBBLICI	TIPOLOGIA DI BARRIERA RILEVATA						ACCESSIBILITA' COMPLESSIVA	STIMA DEI COSTI				
	1 	2 	3 	4 	5 	6 		INTERVENTI NECESSARI	INTERVENTI OPPORTUNI	MPORTO COMPLESSIVO		
S.17 _Piazza Marinai d'Italia							●●○	4.1	euro 530,00	--	--	euro 530,00
S.18 _Parcheggio - Largo Atleti Azzurri d'Italia							●●○	4.1	euro 1.500,00	--	--	euro 1.500,00
S.19 _Cimitero di Poggio Terza Armata							●●○	3.1-4.1	euro 14.530,00	--	--	euro 14.530,00
								COSTO TOTALE INTERVENTI NECESSARI - POGGIO TERZA ARMATA				euro 16.560,00
								COSTO TOTALE INTERVENTI OPPORTUNI - POGGIO TERZA ARMATA				--
								COSTO TOTALE INTERVENTI - POGGIO TERZA ARMATA				euro 16.560,00
								COSTO TOTALE INTERVENTI - POGGIO TERZA ARMATA ARROTONDATO PER POSSIBILI IMPREVISTI				euro 19.500,00

3.4. Quadro riepilogativo per l'adeguamento degli spazi aperti pubblici - Costo Totale Complessivo

LOCALITA'	COSTO TOTALE INTERVENTI
SAGRADO	euro 55.000,00
SAN MARTINO DEL CARSO	euro 5.500,00
POGGIO TERZA ARMATA	euro 19.500,00
COSTO TOTALE COMPLESSIVO INTERVENTI	euro 80.000,00