

P.R.G.C.
 PIANO REGOLATORE GENERALE COMUNALE

Elaborato modificato in seguito al superamento delle Riserve espresse dalla Giunta Regionale con deliberazione 1663 di data 9 settembre 2016 e all'accoglimento delle Osservazioni/Opposizioni presentate durante il periodo di partecipazione.

Tav. A.07a
VINCOLI TERRITORIALI

Progettista:
 dott. ing. ANTONIO MONDO

Collaboratori:
 geom. EUR PIERO BUNELLO
 dott. arch. VALENTINA CANERIO
 dott. pian. PATRIZIA DEL ROSSO

Base CTRN
 Scale 1:5000

Agg. 14.11.2016 Rev. 0.0

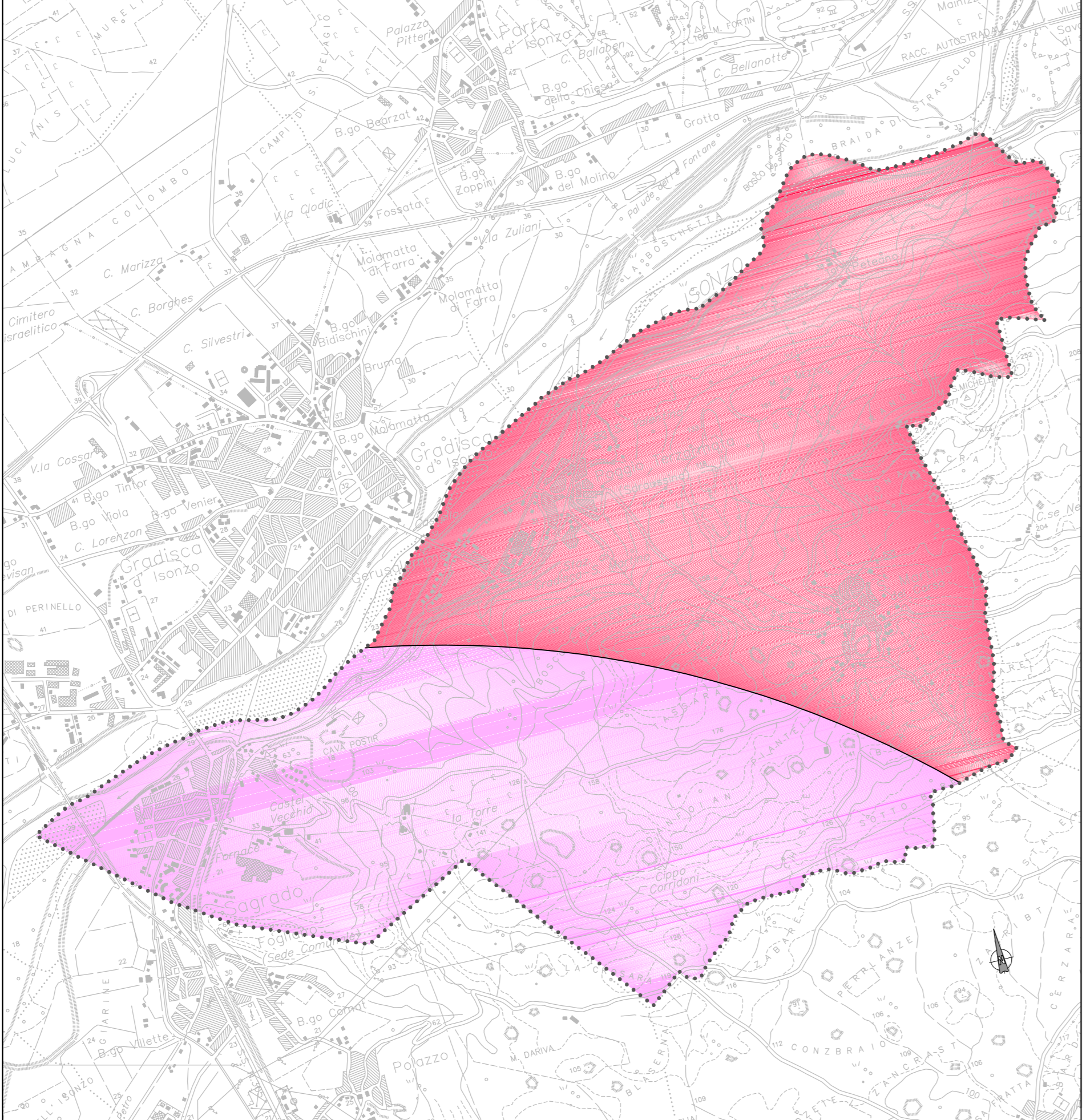

MAPPA DI VINCOLO AEROPORTUALE (FONTE: ENAC)

SUPERFICIE CONICA
 SUPERFICIE ORIZZONTALE ESTERNA

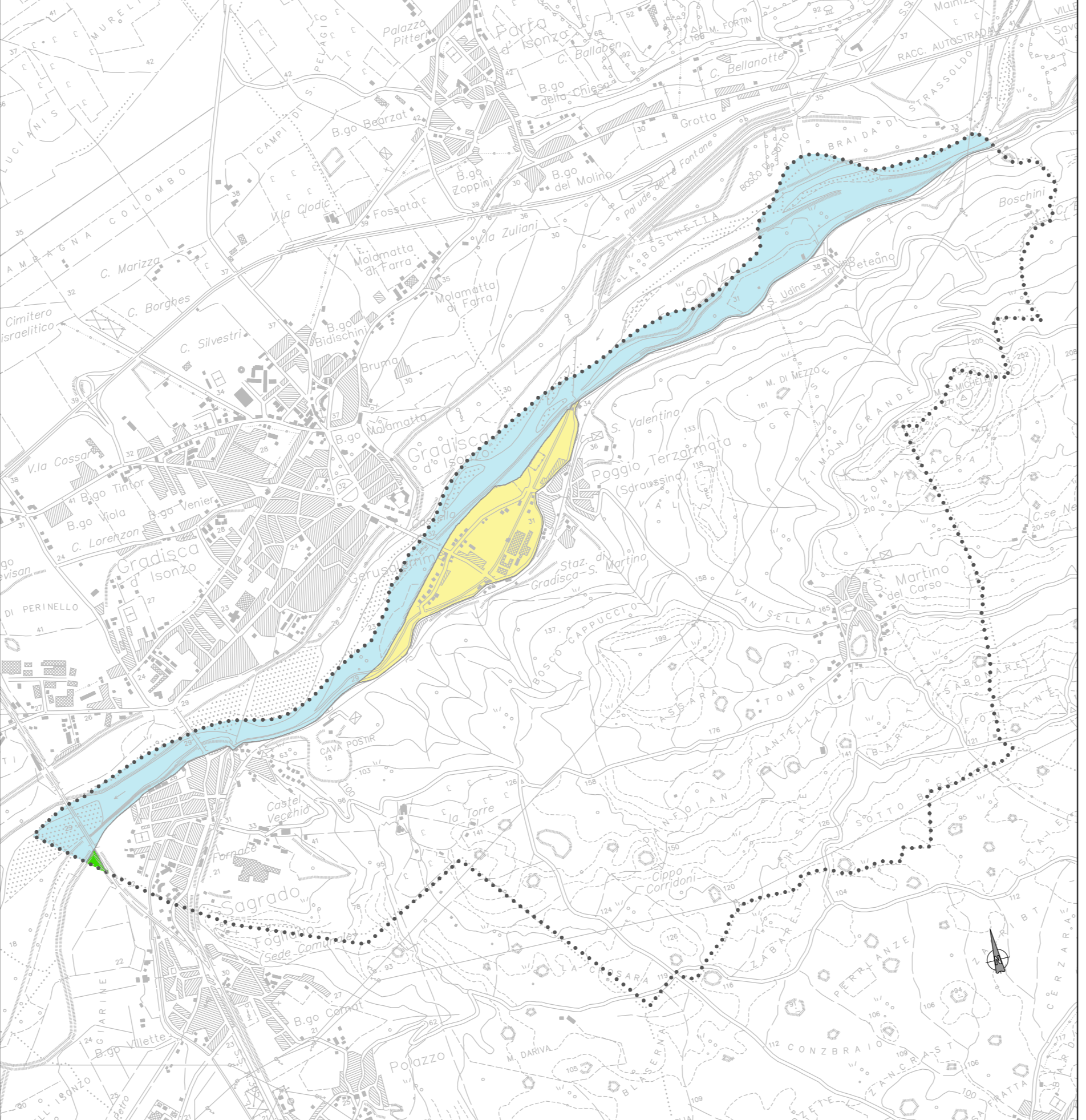

CARTA DELLA PERICOLOSITA' IDRAULICA (FONTE: AUTORITA' DI BACINO)

F - AREA FLUVIALE
 P1 - PERICOLOSITA' IDRAULICA MODERATA
 P2 - PERICOLOSITA' IDRAULICA MEDIA

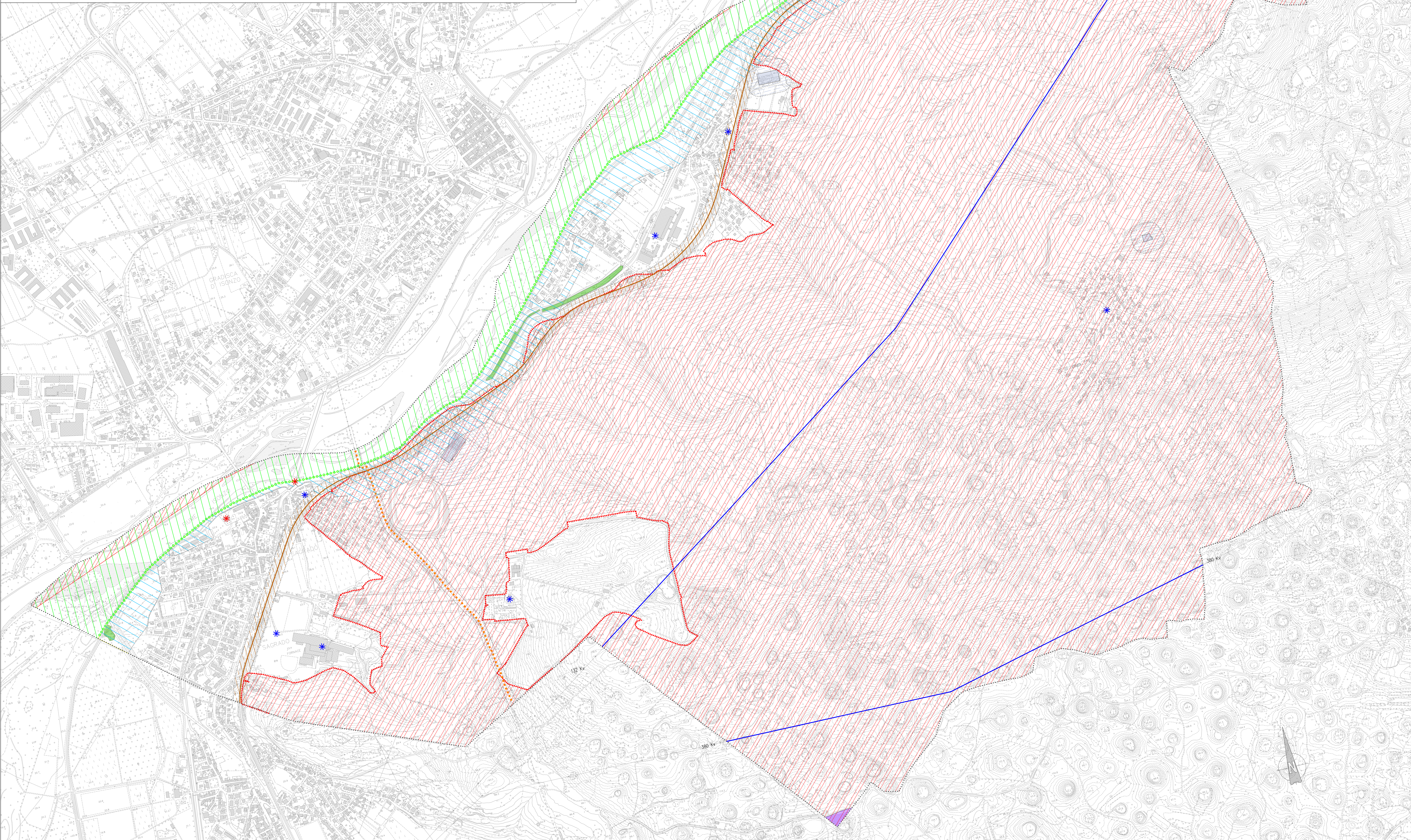

- LEGENDA :**
- VINCOLI TERRITORIALI**
- LIMITI A.R.I.A. N°18 DELL'ISONZO
 - AMBITO SOGGETTO A VINCOLO PAESAGGISTICO (ART. 142 D. LGS. 42/2004)
 - AMBITO SOGGETTO A VINCOLO IDRO-GEOLGICO (L.R. 9/2007)
 - AMBITO S.I.C./P.S.
 - PRATI STABILI (INVENTARIO A CURA DELLA REGIONE FVG - L.R. 9/2005)
 - IMMOBILE VINCOLATO (ART. 10 D. LGS. 42/2004)
 - BENI IMMOBILI CATALOGATI DAL CENTRO REGIONALE DI CATALOGAZIONE (SIRPAC)
 - FASCIA DI RISPETTO TRATTA FERROVIARIA (30m)
 - AREA CIMITERIALE
 - FASCIA DI RISPETTO CIMITERIALE (variabile)
 - SERVITÙ DA ELETTRODOTTO
 - SERVITÙ DA CLEODOTTO
- ALTRE INFORMAZIONI**
- LIMITI DEL TERRITORIO COMUNALE